

XVI Concurso Raza Limusina de la Comunidad de Madrid

Colmenar Viejo. Del 19 al 21 de Octubre de 2023

Ganaderías participantes

<p> LIMUSIN</p> <p>BIV</p> <p>GÓMEZ YUSTE</p> <p>FINCA FUENTE EL CERRO EL VELLÓN (MADRID)</p> <p>Tlf.: 659 018 465 mail: gomezjuste_vellon@hotmail.com</p>	<p> LIMUSIN</p> <p>GA</p> <p>JUAN PABLO GARCIA E HIJOS, S.C.</p> <p>FINCA EL SALOBRA COLMENAR VIEJO (MADRID)</p> <p>Tlf.: 616 069 219 mail: jpgarciarranz@telefonica.net</p>	<p> LIMUSIN</p> <p>GT</p> <p>M^a VICTORIA TORRES CID</p> <p>LA CHISTA COLMENAR VIEJO (MADRID)</p> <p>Tlf.: 636 987 828 mail: fglmadrid@hotmail.com</p>
<p> LIMUSIN</p> <p>HN</p> <p>FRANCISCO LOPEZ COLMENAREJO</p> <p>FINCA LA SACERA COLMENAR VIEJO (MADRID)</p> <p>Tlf.: 607 718 314 mail: fcolopez@lopezcolmenarejo.com</p>	<p> LIMUSIN</p> <p>MAV</p> <p>ALFONSO MONGE VEGA</p> <p>GUADALIX DE LA SIERRA (MADRID)</p> <p>Tlf.: 639 181 289 mail: info@mongeveterinarios.com</p>	

LIMUSINA
Raza para ganar

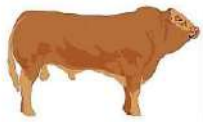

Animales de Concurso

HEMBRAS

SECCIÓN 6: HEMBRAS MENORES DE 14 MESES

NÚMERO	CROTAL	NOMBRE	GANADERIA	SEXO	FEC. NAC.	EDAD (MESES)
1	ES031203073478	UNICA -GT	Mª VICTORIA TORRES CID	HEMBRA	17-mar-23	7 MESES
2	ES021202827826	TERESA -GA	JUAN PABLO GARCIA E HIJOS, S.C.	HEMBRA	18-nov-22	11 MESES
3	ES061202827820	TIJUANA -GA	JUAN PABLO GARCIA E HIJOS, S.C.	HEMBRA	12-oct-22	12 MESES
4	ES051202827818	TELMA -GA	JUAN PABLO GARCIA E HIJOS, S.C.	HEMBRA	09-oct-22	12 MESES

SECCIÓN 5: HEMBRAS DE 14 A 20 MESES

NÚMERO	CROTAL	NOMBRE	GANADERIA	SEXO	FEC. NAC.	EDAD (MESES)
5	ES001202792413	TEJA -BIV	MARCOS GÓMEZ YUSTE	HEMBRA	26-ago-22	14 MESES
6	ES021203040807	TOSCA -HN	LIMUSIN LOPEZ COLMENAREJO SL	HEMBRA	10-ago-22	14 MESES
7	ES061203040801	TRIMI -HN	LIMUSIN LOPEZ COLMENAREJO SL	HEMBRA	11-mar-22	19 MESES
8	ES031202792405	TANIA -BIV	MARCOS GÓMEZ YUSTE	HEMBRA	25-feb-22	20 MESES
9	ES011203040793	TELE -HN	LIMUSIN LOPEZ COLMENAREJO SL	HEMBRA	03-feb-22	20 MESES

SECCIÓN 4: HEMBRAS MAYORES DE 20 MESES

NÚMERO	CROTAL	NOMBRE	GANADERIA	SEXO	FEC. NAC.	EDAD (MESES)
10	ES001202792399	SAMBA -BIV	MARCOS GÓMEZ YUSTE	HEMBRA	30-dic-21	22 MESES
11	ES091203040791	SAMBA -HN	LIMUSIN LOPEZ COLMENAREJO SL	HEMBRA	17-dic-21	22 MESES
12	ES081203040789	SOSA -HN	LIMUSIN LOPEZ COLMENAREJO SL	HEMBRA	17-nov-21	23 MESES
13	ES021203040783	SERRANA -HN	LIMUSIN LOPEZ COLMENAREJO SL	HEMBRA	01-oct-21	24 MESES
14	ES051202792394	SUSANA -BIV	MARCOS GÓMEZ YUSTE	HEMBRA	05-sep-21	25 MESES
15	ES091202312294	SARA -BIV	MARCOS GÓMEZ YUSTE	HEMBRA	18-ago-21	26 MESES
16	ES031202786118	SIBERIA -GA	JUAN PABLO GARCIA E HIJOS, S.C.	HEMBRA	11-may-21	29 MESES

MACHOS

SECCIÓN 3: MACHOS MENORES DE 11 MESES

NÚMERO	CROTAL	NOMBRE	GANADERIA	SEXO	FEC. NAC.	EDAD (MESES)
17	ES071203087763	ULISES BIV 23004 -BIV	MARCOS GÓMEZ YUSTE	MACHO	27-feb-23	8 MESES
18	ES051203072535	UNICO -MAV	ALFONSO MONGE VEGA	MACHO	12-feb-23	8 MESES
19	ES041202827828	TOSTAO -GA	JUAN PABLO GARCIA E HIJOS, S.C.	MACHO	23-dic-22	10 MESES
20	ES041202782979	TEMPLARIO ET -MAV	ALFONSO MONGE VEGA	MACHO	05-dic-22	10 MESES
21	ES031202827827	TEBAS -GA	JUAN PABLO GARCIA E HIJOS, S.C.	MACHO	02-dic-22	10 MESES

SECCIÓN 2: MACHOS DE 11 Y 12 MESES

NÚMERO	CROTAL	NOMBRE	GANADERIA	SEXO	FEC. NAC.	EDAD (MESES)
22	ES061203040834	TENOR -HN	LIMUSIN LOPEZ COLMENAREJO SL	MACHO	28-nov-22	11 MESES
23	ES011202827825	TRUENO -GA	JUAN PABLO GARCIA E HIJOS, S.C.	MACHO	13-nov-22	11 MESES
24	ES081203040825	TORINO -HN	LIMUSIN LOPEZ COLMENAREJO SL	MACHO	30-oct-22	12 MESES
25	ES001202827824	TOBIAS -GA	JUAN PABLO GARCIA E HIJOS, S.C.	MACHO	24-oct-22	12 MESES
26	ES091202827823	TALION -GA	JUAN PABLO GARCIA E HIJOS, S.C.	MACHO	16-oct-22	12 MESES
27	ES041202827817	TAMBOR -GA	JUAN PABLO GARCIA E HIJOS, S.C.	MACHO	06-oct-22	12 MESES

SECCIÓN 1: MACHOS MAYORES DE 13 MESES

NÚMERO	CROTAL	NOMBRE	GANADERIA	SEXO	FEC. NAC.	EDAD (MESES)
28	ES031203040808	TROLA -HN	LIMUSIN LOPEZ COLMENAREJO SL	MACHO	19-ago-22	14 MESES
29	ES061202831622	TENOR -GT	Mª VICTORIA TORRES CID	MACHO	19-jul-22	15 MESES

C/ Infanta Mercedes, 31 - 28020 (MADRID) Telf: 915 77 18 53

C/ Bernardo Dorado, 16 - 37008 (SALAMANCA) Telf: 923 88 00 50

EMAIL: librogenealogico@razalimusin.org

www.razalimusin.org