

FEDERACIÓN ESPAÑOLA CRIADORES

**LIMUSIN**

**XXVII**

# **Concurso Nacional Raza Limusina**



**SALAMANCA**

***Del 5 al 10 de septiembre 2018***



Estimados Amigos y Ganaderos

Un año más, la Federación Española de Criadores de Limusín acude a Salamanca a celebrar su 27º Concurso Nacional de la Raza Limusina.

Como máximo responsable de la Federación Española de Criadores de Limusín, y como ganadero, es una satisfacción para mí presentar esta magnífica selección de ejemplares de la raza, que competirán durante los días 6,7 y 8 para alcanzar los mejores puestos de nuestro Concurso Nacional, que se celebrará bajo el criterio del Juez Internacional Italiano Sr. Don Silvio Pistis.

Un total de 250 animales pertenecientes a 63 ganaderías en concurso, mostrarán la fortaleza de la raza en nuestro país, y el nivel de mejora alcanzado, que año tras año vemos superado, y que consolidan indiscutiblemente a la Raza Limusina, como la raza de producción cárnica líder en España.

El continuo trabajo realizado por los más de mil ganaderos inscritos en nuestro libro genealógico, la ayuda de nuestro equipo y técnicos de campo, y el avance experimentado con el empleo de la selección ganadera, utilizando las técnicas de vanguardia en cuanto a control, gestión del conocimiento, reproducción controlada, y genómica, han permitido un gran desarrollo y mejora de la raza, de sus cualidades y transformación del carácter. Buena prueba de ello son los animales aquí presentes.

Espero y deseo disfruten contemplando los animales expuestos y en competición, y aprovecho para comunicarles que el día 10, celebraremos la Subasta Nacional con la participación de 24 toros valorados y calificados Reproductores Jóvenes o Reproductores Cárnicos, todos ellos con sus correspondientes certificados de fertilidad contrastada, libres de IBR, BVD y negativos a Trichomonas y Campylobacter. También celebraremos el día 8 una subasta de 3 Vacas adultas con peso superior a los 1000 Kg.

Por último agradecer el apoyo a la Diputación Provincial de Salamanca, que con su ayuda, año tras año, hace posible la celebración de este Concurso Nacional y convierte a Salamanca en la Capital Ganadera de España. Igualmente nuestro agradecimiento a todos los que con su trabajo y esfuerzo contribuyen a su desarrollo, y en especial al Juez del concurso Sr. D. Silvio Pistis.



Pedro Domecq Gandarias  
Marqués de Domecq  
Presidente  
Federación Española de Criadores de Limusín

**GANADERÍAS PARTICIPANTES**

SIGLA	GANADERÍA	PROVINCIA	LOCALIDAD	TLF	EMAIL
<b>ANDALUCÍA</b>					
CP	GANADERÍA CONCHA PIQUER, C.B.	CÁDIZ	BENALUP - CASAS VIEJAS	956854111	secretaria@rives.es
HR	GANADERÍA CONCHA PIQUER, C.B.	CÁDIZ	BENALUP - CASAS VIEJAS	956854111	secretaria@rives.es
EN	JOSE LUIS MURILLO MORENO	SEVILLA	CONSTANTINA	630859513	limusimurillo@gmail.com
<b>CANTABRIA</b>					
AGC	VANESA GREÑO GONZÁLEZ (TABERNILLA)	CANTABRIA	VOTO	667492163 670378366	vanesagregon@yahoo.es
ADA	ABEL	CANTABRIA	SANTIURDE DE TORANZO	650855035	abeldiaz@hotmail.com
AGM	ANA BELÉN PERNIA BARAHONA	CANTABRIA	RUILOBA / TRASIERRA	650173387	tolana23@gmail.com
AAE	GANADERÍA BOSALVA	CANTABRIA	BOSTRONIZO	677120415	alguval@hotmail.com
IH	GANADERÍA ISAGON, S.C.	CANTABRIA	CORVERA DE TORANZO	630674619	ganaderiaisagonsc@hotmail.com
FCA	GANADERÍA LIMUSÍN LA SOTA	CANTABRIA	SUANCES - COBRECES	659880083	angelcferrero.arq@gmail.com
FN	GANADERÍA NANO	CANTABRIA	CORVERA DE TORANZO	660868695	ganaderianano@hotmail.com
NE	HNOS. SAIZ ALVAREZ	CANTABRIA	SILIO	696610580 667663000	saizcarmen66@hotmail.com
PQ	LA LLANA	CANTABRIA	LAS PILAS RIBAMONTAN AL MONTE	635457462	laspilaspq@gmail.com
NK	LIMOUSIN A Y F CARMONA	CANTABRIA	EL TEJO	669911369	albertoeltejo@hotmail.com
T	M <sup>a</sup> TERESA MARTÍNEZ GUTIÉRREZ (FEYJO)	CANTABRIA	ARENAS DE IGUÑA	619283603	gutierreztrueba@gmail.com
KV	RODIL-LOBAO	CANTABRIA	LOS CORRALES DE BUELNA	636896495 629743507	buta_rodil@hotmail.com
<b>CASTILLA LA MANCHA</b>					
BHW	JOSÉ ANTONIO LÓPEZ MORA	CIUDAD REAL	PUERTOLLANO	649886533	jose-antonio@lopezmoraabogados.es
ALB	ALBERTO ABAJO ROMO	TOLEDO	ALCOLEA DE TAJO	608282828	aa.limousin@gmail.com
<b>CATALUÑA</b>					
CBB	MAS BOVI RAMADERA, S.L.	LÉRIDA	ALMACELLES	629804010 973050097	masbovi@masbovi.com
<b>MADRID</b>					
HN	FRANCISCO LÓPEZ COLMENAREJO	MADRID	COLMENAR VIEJO	607718314	fcolopez@lopezcolmenarejo.com
BIV	GÓMEZ YUSTE	MADRID	EL VELLÓN	659018465 649687097	gomezyuste_vellon@hotmail.com
GA	JUAN PABLO GARCÍA E HIJOS, S.C.	MADRID	COLMENAR VIEJO	607718314	j.gc82@live.com
FL	LÓPEZ COLMENAREJO, S.L.	MADRID	COLMENAR VIEJO	607916629	fcolopez@lopezcolmenarejo.com

SIGLA	GANADERÍA	PROVINCIA	LOCALIDAD	TLF	EMAIL
<b>CASTILLA Y LEÓN</b>					
PV	CANDELEILLA, S.L.	ÁVILA	CANDELEDA	607686013	candeleillas@hotmail.com
BFZ	CARLOS MAYORAL MUÑOZ	ÁVILA	PIEDRAHITA	616795190	monika.mc122@gmail.com
IA	CARMELO GONZÁLEZ JIMÉNEZ	ÁVILA	NIHARRA	629066027	gardisancho@gmail.com
HE	EXPLO. AGR. MINGOBLASCO, S.L.	ÁVILA	SAN MIGUEL DE SERREZUELA	650776761	raul@mingoblasco.com
QL	GANADERÍA DEL ARAVALLE, S.L.	ÁVILA	EL BARCO DE ÁVILA	608381579	ganaderiadelaravalle@gmail.com
EJ	HNOS. BERNARDO	ÁVILA	EL BARCO DE ÁVILA	689318465	jl.bernardom@gmail.com
HT	HNOS. CALLE MARTÍN	ÁVILA	EL TREMEDAL	630360793	callemartinmariano@gmail.com
JLB	JOSÉ LUIS BERNARDO	ÁVILA	SAN LORENZO DE TORMES	689318465	jl.bernardom@gmail.com
IG	LIMUSÍN LOS CHARROS	ÁVILA	GILBUENA	658838390	limusinloscharros@gmail.com
HGJ	MARIO GARCÍA JIMENEZ	ÁVILA	EL BARCO DE ÁVILA	651351599	hnos.garciagarcia ganaderia@hotmail.com
MG	MIGUEL ÁNGEL JIMÉNEZ GARCÍA	ÁVILA	UMBRÍAS	679436324	mg43@hotmail.es
UP	PABLO GARCIA DELGADO	ÁVILA	GUILBUENA	658838390	limusinloscharros@gmail.com
LG	ROBERTO GONZÁLEZ	ÁVILA	EL BARCO DE ÁVILA	687708362	linacerosilvia@hotmail.com
BCW	PABLO ÁLAVA RODRÍGUEZ	BURGOS	VALLE DE MENA	647469700	pablobcw@gmail.com
BDI	ALBERTO GALLEGU MURIEL	SALAMANCA	LA MORALITA - CIPEREZ	675268606	agm_igg@hotmail.com
BCO	CRUZ DEL SOTO	SALAMANCA	PEROMINGO	692160140	pedroblancomartin@gmail.com
WE	JOSÉ MANUEL RAMOS CASTAÑO	SALAMANCA	TORRESMENUDAS	699816772	anabelenpetisco@hotmail.com
VC	VÍCTOR BLÁZQUEZ DELGADO	SALAMANCA	PUENTE DEL CONGOSTO	659260183	vmblazquez78@gmail.com
BFI	ANTONIO PÍRIZ CASTAÑO	ZAMORA	ALCAÑICES	615595011	limusinbfi@gmail.com
<b>EXTREMADURA</b>					
RI	FRANCISCO ROMERO IGLESIAS	BADAJOS	MÉRIDA	627789985	savucarmen74@yahoo.com
BJ	JURADO PÉREZ	BADAJOS	BURGUILLOS DEL CERRO	667551435	mjurado@redfarma.org
DP	DANIEL HERAS MONDUATE	CÁCERES	MORALEJA	635707722	danielherasmonduate@gmail.com
YT	FERNANDO HERAS MONDUATE	CÁCERES	MORALEJA	635707721	fernandoherasmonduate@gmail.com
FR	FRANCISCA RODRIGUEZ BARBA	CÁCERES	MONROY	609358997	angeldevicente297@gmail.com
BED	GOLONESTRE GANADERÍA, S.L.	CÁCERES	ARROYOMOLINOS DE LA VERA	619777338	vaqueril@gmail.com
VH	HNOS. MUÑOZ CARRASCO	CÁCERES	ARROYO DE LA LUZ	626215393	agrogan1@hotmail.com
GW	NOVOFINCAS, S.L	CÁCERES	GUADALUPE	629981022	jorgemp1@hotmail.com
<b>PAÍS VASCO</b>					
CCE	ENDIKA RUEDA LOPEZ	ALAVA	ETXABARRI - KUARTANGO	690605501	endikaruedalopez@hotmail.com
CAP	JON ZOBARAN	ALAVA	AMURRIO	629469452	vivasaratxo@gmail.com
HB	ASIER ETXEBERRIA. LETE BASERRIA	GUIPUZCOA	OIARTZUN	647459790	asierlete@hotmail.com
ZQ	IÑAKI ZUNZUNEGI	GUIPUZCOA	ZUMARRAGA	636853977	iz.olarte@gmail.com
ZS	LOURDES MINTEGI	GUIPUZCOA	URRETXU	652761780	melgarresta@hotmail.com
ZJ	PREMIETXEBERRI S.C.	GUIPUZCOA	AZPEITIA	619723792	premietxeberry@hotmail.com
FT	C.B. LA SEQUILLA	VIZCAYA	MUSKIZ	615788920 616767763	granjalasequilla@hotmail.com
AZ	FIDEL ABANS	VIZCAYA	OROZKO	687837679	limusinf.abans@telefonica.net
TK	JESUS DIEZ ALTUNA	VIZCAYA	GORDEXOLA	669177952	j.diez.gordexola@gmail.com
GL	JON ANDONI GOLZARRI LOPETEGUI	VIZCAYA	MUNGIA	657797176	jonninogolzarri@hotmail.com
JC	JUAN CARLOS SANTISTEBAN	VIZCAYA	SOPUERTA	619744732	arantzasantisteban@gmail.com
TT	REGULEZ ARTETXE C.B.	VIZCAYA	GORDEXOLA	629051028	artetxe43@gmail.com
RG	RICARDO GOIRIA GANDARIAS	VIZCAYA	MUNGIA	616050910	
CDG	TOMASA AURORA BARON AGUIRREBURUALDE	VIZCAYA	SOPUERTA	659498966	estructurasmetalicasierra@gmail.com

## PROGRAMA DEL XXVII CONCURSO NACIONAL DE LA RAZA BOVINA LIMUSINA

### ***Martes 4 de septiembre***

A lo largo del día: Entrada de animales.

### ***Miércoles 5 de septiembre***

A partir de las 11,00 h. Inauguración del certamen.

17,00 horas. Pesada de animales participantes en el Concurso.

### ***Jueves 6 de septiembre***

10,00 h. Desayuno MSD. Carpa Limusín.

11,30 h. Pesada de animales participantes en el Concurso

13,00 h. Entrega de Carne de Limusín Solidario. Carpa Limusín.

14,00 h. Degustación de Carne de Limusín. Carpa Limusín.

17,00 h. Concurso Nacional: Premios por secciones: Hembras jóvenes.

### ***Viernes 7 de septiembre***

De 10,00 a 14,00 horas. Concurso Nacional. Premios por secciones: Hembras.

14,00 h. Degustación de Carne de Limusín. Carpa Limusín.

De 16,00 a 21,00 horas. Concurso Nacional. Premios por secciones: Machos.

### ***Sábado 8 de septiembre***

De 11,00 a 15,00 h. Final premios por categorías: Campeón/a Adulto/a y Joven. Premio a la mejor familia, premio al mejor animal de genética española y premio a la mejor ganadería.

13,00 horas (intermedio del concurso). SUBASTA DE VACAS CÁRNICAS PARA SACRIFICIO. Pista de concurso. Nave de Limusín.

15,00 horas. El corte y el asado de la carne de vaca. Degustación de Carne de Limusín. Carpa Limusín.

### ***Domingo 9 de septiembre***

13,00 h. Almuerzo de ganaderos participantes en el Concurso Nacional, invitados y autoridades en finca Castro Enríquez. Entrega de premios por secciones.

19,00 h. Entrega de premios especiales. Recinto Ferial.

### ***Lunes 10 de septiembre***

A partir de las 11,00 horas. Subasta de sementales selectos. Reproductores Jóvenes y Reproductores Cárnicos procedentes de los Centros de Testaje.

## JUEZ DEL XXVII CONCURSO NACIONAL DE LA RAZA BOVINA LIMUSINA



### ***Silvio Pistis***

Nuragus (Cerdeña – Italia), 1967

#### ***Controlador Zootécnico.***

Especialista Nacional en Italia para las razas Charolesa y Limusina.

Pasante en el Estación Nacional de Evaluación de la Raza Limusina en Lanaud (Francia).

Con anterioridad fue Gerente Técnico del Centro Genético de la Raza Charolesa en Italia.

### ***ACTUALMENTE***

Desde 1989 es Técnico de la Asociación Provincial de Ganaderos de Nuoro y Técnico de ANACLI (Asociación Italiana de Criadores de Limusín).

Desde 2010 desempeña funciones como asesor en la empresa agrícola Carboni Boy Nuragus.

En Italia ha sido juez de concursos provinciales, interprovinciales y nacionales de las razas Charolesa y Limusina., del Concurso Nacional Italiano de la Raza Limusina en Borgo de San Lorenzo en 2014 y coordinador del Open Europeo celebrado en Verona en Enero de 2018.

## DESARROLLO DEL CONCURSO

Solo pueden participar animales nacidos en España.

Los animales se reparten en 20 secciones (7 secciones de machos y 12 de hembras). Las secciones de hembras adultas podrán desdoblarse en subsecciones con cría y sin cría, siempre que en cada una de las subsecciones haya al menos 5 ejemplares. El juez valora cada sección otorgando 3 premios; 1º, 2º y 3º. Una vez finalizado el concurso por secciones, optarán a los premios de Campeón Adulto y de Campeón Joven, los dos primeros clasificados de cada sección. De igual forma se procederá para los premios de Campeona Adulta y Campeona Joven.

Premio a la mejor familia: cada ganadería podrá presentar entre 3 y 4 animales hijos del mismo progenitor (toro o vaca).

Premio a la mejor ganadería: se presentarán entre 4 y 6 animales por ganadería para optar a este galardón, entre los cuales al menos uno debe ser un macho. Al menos el 75% de los animales debe haber nacido en la ganadería. Además alguno de los animales presentado debe haber obtenido algún premio en su sección.

Premio al mejor animal de genética española: otorgado por el juez al mejor ejemplar del concurso cuyo padre y madre sean nacidos en España.

## SUBASTA DE SEMENTALES SELECTOS

Han sido escogidos 24 sementales selectos para subastar en la presente edición. Todos ellos han sido seleccionados entre los mejores Reproductores Jóvenes (RJ) y Reproductores Cárnicos (RC) obtenidos de los diferentes Centros de Testaje de los que dispone la Federación. A estos centros son enviados, entre los 9 y 11 meses de edad, los mejores animales de las ganaderías del programa de mejora de la raza. Pasan allí un periodo de unos cinco meses donde disponen de alimentación adecuada y son sometidos a control de rendimientos mediante pesadas periódicas, determinando la ganancia media diaria y el índice de conversión de los animales. A la finalización del control son evaluados por tres técnicos de la raza. Los animales más sobresalientes tras el control de rendimientos y la evaluación de los técnicos obtienen la calificación de Reproductor Joven (RJ) ó Reproductor Cárnico (RC), estos últimos orientados especialmente al cruzamiento para producir animales para cebo.

Además de la selección de morfología y genética, la Federación Española de Criadores de Limusín ofrece en esta subasta otra serie de garantías complementarias:

- Análisis de fertilidad: Realizado con anterioridad a la subasta mediante extracción de semen y valoración en laboratorio acreditado.
- Control de filiación: Mediante análisis de ADN y confirmación de compatibilidad con el padre y madre declarados en el certificado genealógico.
- Animales sin patologías infecciosas reproductivas: Los animales presentados a subasta son negativos a IBR y BVD, *Trichomonas foetus* y *Campylobacter fetus venerealis*, acreditándose mediante certificado del laboratorio.



## GRUPO I: HEMBRAS

GRUPO HEMBRAS - SECCIÓN 22ª : NOVILLAS DE 13 A 15 MESES						
Nº CONCURSO	NOMBRE	CROTAL	F. NACIMIENTO	PADRE	GANADERÍA	PUESTO
1	NEREA	ES060812711056	03/08/2017	HUGO	<b>BDI</b>	
2	NAIA	ES060604759328	17/07/2017	DANDY	<b>KV</b>	
3	NOJA	ES000604769177	04/07/2017	LAUDE	<b>T</b>	
4	NUBE	ES000812116895	26/06/2017	HOUBLON	<b>IA</b>	
5	NUT VC	ES070812741026	08/06/2017	FARDO	<b>VC</b>	RESERVA
6	NURLA	ES060604756023	07/06/2017	JUEVES	<b>NE</b>	
7	N-ETXEKO	ES071510385834	06/06/2017	DISNEY -IA-	<b>CAP</b>	
8	NAYARA	ES050604756500	01/06/2017	GAMIN -IA-	<b>ADA</b>	
9	NESKA	ES090604751918	30/05/2017	EURO	<b>AGC</b>	
10	NARDA FT	ES001520491820	29/05/2017	EXPLOSIF -IA-	<b>FT</b>	
11	NUMAX	ES071530493535	29/05/2017	LINGOT	<b>ZJ</b>	
12	NABIR	ES000812155672	27/05/2017	FADE	<b>MG</b>	
13	NAIA	ES081520483875	21/05/2017	ERTONE	<b>YT</b>	
14	NELA	ES081520472129	20/05/2017	CHAMACO -MN- -IA-	<b>TK</b>	
15	N	ES041520475442	16/05/2017	CLOVIS	<b>RG</b>	
16	NORMA	ES080812673633	15/05/2017	INEDIT	<b>BCO</b>	
17	NAMIBIA QL	ES000812145634	13/05/2017	JR	<b>QL</b>	
18	NIEBLA	ES081008454814	10/05/2017	GABIN MN -IA-	<b>GW</b>	
19	NARA PP	ES020812741021	07/05/2017	FARDO	<b>VC</b>	



GRUPO HEMBRAS - SECCIÓN 21ª : NOVILLAS DE 16 A 17 MESES						
Nº CONCURSO	NOMBRE	CROTAL	F. NACIMIENTO	PADRE	GANADERÍA	PUESTO
20	NALA PP	ES010812741019	02/05/2017	FARDO	VC	
21	N	ES061510374507	30/04/2017	GABIN MN -IA-	CCE	
22	NURIA	ES030812940336	24/04/2017	HERCULE	BFI	
23	NURIA	ES000812158637	24/04/2017	HOUBLON	IA	
24	NAVARRA	ES020604733679	20/04/2017	ELEAZAR	NE	
25	NEVADA - ALB	ES040704337206	11/04/2017	FRESNO -MN- -IA-	ALB	
26	NAZARET	ES030107157747	09/04/2017	GRANTORINO -MN- -IA-	HR	
27	NAHAMURA	ES040107157624	08/04/2017	GRANTORINO -MN- -IA-	CP	
28	NARANJITA	ES091202632060	06/04/2017	BANDITT	HN	
29	NARDO	ES030106320986	03/04/2017	GRANTORINO -MN- -IA-	HR	RESERVA
30	NELLA 1714	ES080904772683	02/04/2017	JOHNY	CBB	
31	NAHI-NUENA	ES081530448337	31/03/2017	ESPAGNOL	ZS	
32	NORA	ES061520472127	30/03/2017	GABIN MN -IA-	TK	
33	NANA	ES080812220827	29/03/2017	ENGY -IA-	HT	
34	NOA	ES040812199185	27/03/2017	GAMIN -IA-	BFZ	
35	NUBE	ES011520478482	26/03/2017	JOLIN	JC	
36	NATI	ES040604718941	25/03/2017	EURO	AGC	
37	NORA	ES090812259805	19/03/2017	GABIN MN -IA-	BCW	
38	NAVA	ES060812199563	12/03/2017	DUQUE	HGJ	
39	NIEBLA	ES070604712253	12/03/2017	FALZAR	PQ	
40	NEKANE	ES051530470536	07/03/2017	HEROS	ZQ	



GRUPO HEMBRAS - SECCIÓN 20ª : NOVILLAS DE 18 A 19 MESES						
Nº CONCURSO	NOMBRE	CROTAL	F. NACIMIENTO	PADRE	GANADERÍA	PUESTO
41	NOLITA	ES041008454810	28/02/2017	JEREZANO	GW	
42	NOESSI 1705	ES070904758079	10/02/2017	DIAMANT 82 -IA-	CBB	
43	NAVARRA	ES030107157612	08/02/2017	GRANTORINO -MN- -IA-	CP	
44	NANSA	ES010602740728	30/01/2017	LOUP	FCA	
45	NAJERA	ES040107157737	25/01/2017	EDEN	HR	RESERVA
46	NAFTALINA	ES020107157735	23/01/2017	GRANTORINO -MN- -IA-	HR	
47	NAHIKARI	ES061520473595	12/01/2017	ERTONE	YT	
48	NAIARA	ES011530448329	06/01/2017	GENTIL	ZS	

GRUPO HEMBRAS - SECCIÓN 19ª : NOVILLAS DE 20 A 21 MESES						
Nº CONCURSO	NOMBRE	CROTAL	F. NACIMIENTO	PADRE	GANADERÍA	PUESTO
49	NANA	ES060107157604	04/01/2017	FILLON REP	CP	
50	MESETA	ES060812199552	25/12/2016	GENERAL	HGJ	
51	MARIONETA	ES020106776187	24/12/2016	JAZZMAN	EN	
52	MAIKA	ES021520449020	22/12/2016	JOLIN	JC	
53	MODELO	ES090106320982	15/12/2016	EDEN	HR	RESERVA
54	MIRIAM	ES041008627328	12/12/2016	BUBERSAC	DP	
55	MELODICA	ES010812091309	11/12/2016	EVEREST	PV	
56	MONIQUE	ES090812199179	07/12/2016	CHAMPION -IA- (ELIFE)	BFZ	
57	MAFALDA	ES041202616105	04/12/2016	JALEOSO	BIV	
58	MELKA	ES080812191265	03/12/2016	HOUBLON	IA	
59	MIRIAM FR	ES021008546202	27/11/2016	EDISON FR	FR	
60	MARIBEL	ES061008627319	27/11/2016	DUC141	YT	
61	MILA	ES031520472124	26/11/2016	ARMORIC -IA-	TT	
62	MOLINERA	ES010812545044	25/11/2016	INEDIT	BCO	
63	MANUELA	ES090812199180	10/11/2016	BANANIER -IA-	BFZ	RESERVA
64	MELODIA	ES030107157725	09/11/2016	GRANTORINO -MN- -IA-	HR	
65	MARINA	ES021007799443	08/11/2016	HENRY6094	RI	



GRUPO HEMBRAS - SECCIÓN 18ª : NOVILLAS DE 22 A 24 MESES						
Nº CONCURSO	NOMBRE	CROTAL	F. NACIMIENTO	PADRE	GANADERÍA	PUESTO
66	MADY	ES050604677062	04/11/2016	EPISODE	AAE	RESERVA
67	MAYORGA	ES090107157721	03/11/2016	ENGY -IA-	HR	
68	MITA	ES070604688970	02/11/2016	ACHILLE -IA-	NK	
69	MARISA	ES060604677007	01/11/2016	FRESNO -MN- -IA-	AGM	
70	MALEN	ES061530448324	01/11/2016	EXPLOSIF -IA-	ZS	
71	MAIBIS	ES080812071171	29/10/2016	IBIS	LG	
72	MELANIA	ES001008213920	28/10/2016	FARAON	DP	
73	MAGA	ES040106776145	27/10/2016	ULTIME RI -IA-	EN	
74	M-URKIOLA	ES071510373787	22/10/2016	BONUX -MN- IA-	CAP	
75	MAGDALENA	ES070106776126	16/10/2016	JAZZMAN	EN	RESERVA
76	MANUELA	ES070812236362	15/10/2016	ENGY -IA-	BCW	
77	MANZANILLA	ES021520456489	12/10/2016	FOQUE	BFI	
78	MARQUESA	ES010107157585	11/10/2016	EDEN	CP	
79	MANILA	ES050811068317	03/10/2016	DISNEY -IA-	JLB	
80	MANTA	ES071520462328	01/10/2016	DIEUNORDIC -IA-	GL	
81	MONICA BELUCCI	ES021008013842	18/09/2016	ICONE Z	VH	
82	MANILA -ALB	ES020704337168	12/09/2016	EVEREST	ALB	
83	MARTA	ES041530448311	12/09/2016	HEROS	ZQ	
84	MAIKA	ES020604657641	07/09/2016	CHAMPION -IA- (ELIFE)	ADA	
85	MINERVA	ES000604659098	05/09/2016	EPISODE	AAE	
86	MARINA	ES000812208972	31/08/2016	HOUBLON	IA	
87	MERCEDES	ES041202910715	28/08/2016	UDIN	GA	
88	MORENA	ES061007939670	25/08/2016	FLAMBO REP	GW	
89	MADRILEÑA	ES071202632035	20/08/2016	EPIDEMIA	HN	
90	M	ES091510353918	17/08/2016	GUERET PO	CCE	

GRUPO HEMBRAS - SECCIÓN 17ª : NOVILLAS DE 25 A 28 MESES						
Nº CONCURSO	NOMBRE	CROTAL	F. NACIMIENTO	PADRE	GANADERÍA	PUESTO
91	MARUXIÑA QL	ES050812098133	27/07/2016	BIENVENIDO	QL	
92	MESA	ES011520472122	13/06/2016	CHAMACO -MN- -IA-	TK	
93	MEDUSA	ES091520455132	04/06/2016	GARDE	AZ	
94	MELOSA	ES080604625423	29/05/2016	DAHUT	IH	
95	MIA	ES070604622081	20/05/2016	EPISODE	AAE	
96	MAGDALENA	ES060604617854	15/05/2016	DELTA -IA-	FCA	
97	MIMOSA	ES080604611110	01/05/2016	FALZAR	PQ	
98	MURUMENDI	ES001530448306	21/04/2016	HEROS	ZQ	

GRUPO HEMBRAS - SECCIÓN 16ª : NOVILLAS DE 29 A 32 MESES						
Nº CONCURSO	NOMBRE	CROTAL	F. NACIMIENTO	PADRE	GANADERÍA	PUESTO
99	MARCELA	ES070604597498	02/04/2016	EURO	AGC	
100	MIMOSA	ES041530461352	20/03/2016	EXPLOSIF -IA-	HB	
101	MALVA -ALB	ES010704337156	11/03/2016	FRESNO -MN- -IA-	ALB	
102	MACBA 1604	ES080904609363	10/02/2016	DELTA -IA-	CBB	
103	MILI	ES050811585286	28/01/2016	VALSEUR -IA- -MN-	MG	RESERVA
104	MAIRA	ES000604564592	16/01/2016	EPISODE	IH	
105	MADONNA	ES060107157546	15/01/2016	EDEN	CP	
106	MINA	ES070811068308	15/01/2016	VOILIER -MN- -IA-	JLB	
107	MAGNIFICA	ES060106320956	07/01/2016	HOMARD	HR	
108	LOLA	ES001008013817	24/12/2015	ICONE Z	VH	
109	LEONESA	ES041202645228	22/12/2015	EPIDEMIA	FL	
110	LUMINOSA	ES040812035640	18/12/2015	GAILLARD	IA	
111	LEGITIMA	ES050106659619	15/12/2015	FANON	EN	
112	LINDY	ES010811585282	10/12/2015	NELSON -IA-	MG	

GRUPO HEMBRAS - SECCIÓN 15ª : NOVILLAS DE 33 A 36 MESES						
Nº CONCURSO	NOMBRE	CROTAL	F. NACIMIENTO	PADRE	GANADERÍA	PUESTO
113	LEONA	ES070811036582	01/12/2015	HARIBO -IA-	LG	
114	LUJAN	ES071007952429	14/11/2015	DUC141	YT	RESERVA
115	LIRIO	ES070811068375	08/11/2015	FAUBOURG	BIV	
116	LOJA	ES090107125278	05/11/2015	VERDI	HR	RESERVA
117	LUZE	ES081530457258	02/11/2015	EXPLOSIF -IA-	HB	
118	LERDENA	ES071530448029	31/10/2015	EXPLOSIF -IA-	ZS	
119	LATINA	ES090106659715	29/10/2015	FANON	EN	
120	LETI	ES040604550794	28/10/2015	BRINCO	NK	
121	LAUSANA	ES001202855126	24/10/2015	BORBON	GA	
122	LEBRIJANA	ES060811567741	17/10/2015	HIVER	PV	
123	LULU	ES081520456474	16/10/2015	GAMAY	YT	
124	LUNA	ES051007551526	06/10/2015	HENRY6094	RI	
125	LESLY	ES080811585278	03/10/2015	CLOVIS -IA-	MG	
126	LIMA	ES090106320937	30/09/2015	FILLON REP	HR	
127	LINA	ES040107157500	27/09/2015	CESARIO -MN- -IA-	CP	
128	LAMINA	ES040811067982	24/09/2015	UDIN	JLB	
129	LANA	ES000811595207	23/09/2015	DUQUE	HGJ	
130	LELA	ES091007939593	19/09/2015	HAMAC	GW	
131	LEDA	ES090811546710	14/09/2015	ON DIT -IA-	HT	

GRUPO HEMBRAS - SECCIÓN 14ª : VACAS DE 3 AÑOS						
Nº CONCURSO	NOMBRE	CROTAL	F. NACIMIENTO	PADRE	GANADERÍA	PUESTO
132	L	ES071510349363	28/07/2015	CRISTAL -IA-	CCE	
133	JIMOTERA	ES060811106459	06/12/2014	BAMBOU	HT	
134	JEANETTE FR	ES051007877210	15/09/2014	BAVARDAGE -IA-	FR	
135	LORENTZA	ES091520441909	05/09/2015	CRISTAL -IA-	GL	
136	LASAÑA	ES030811595200	25/08/2015	DUQUE	HGJ	
137	LITH	ES060811040894	20/06/2015	FADE	MG	
138	LASOTA	ES010604490429	11/05/2015	BANDIT2 -MN- -IA-	FCA	
139	LEO	ES001520416709	25/04/2015	EMERI	CDG	
140	LIÉBANA	ES010604484041	19/04/2015	BANDIT2 -MN- -IA-	FCA	
141	LEONA	ES010604480878	17/04/2015	FALZAR	PQ	
142	LISA	ES030604506268	22/03/2015	BRINCO	NK	
143	LKAMEKA	ES031530437551	20/03/2015	CHAMPION -IA- (ELIFE)	ZJ	
144	LUCIA FR	ES051007363811	12/03/2015	GILLOU	FR	RESERVA
145	JAREZ	ES060811057004	28/12/2014	HOUBLON	IA	
146	JAINA	ES000811059504	09/12/2014	BANDIT2 -MN- -IA-	EJ	
147	JAZMIN	ES030107093439	14/10/2014	HEROS BIS	CP	
148	JALEA	ES011007281529	05/10/2014	CONDE	RI	
149	JILDA	ES051007173235	17/09/2014	VAISSEAU -IA-	VH	



GRUPO HEMBRAS - SECCIÓN 13ª : VACAS DE 4 AÑOS						
Nº CONCURSO	NOMBRE	CROTAL	F. NACIMIENTO	PADRE	GANADERÍA	PUESTO
150	J	ES011510330413	05/08/2014	CHAMPION -IA- (ELIFE)	CCE	
151	JULIETA	ES050604386251	24/06/2014	STAR -IA-	ADA	
152	JOTA	ES031520418560	01/05/2014	CLOVIS	GL	
153	JULIE	ES080811083482	26/03/2014	HOUBLON	IA	
154	JADA 1408	ES040904413467	22/03/2014	ARNAC -IA-	CBB	
155	JINETA	ES070810687465	06/01/2014	VOLCAN	HT	
156	FRIDA	ES011520424173	26/12/2013	DUC141	YT	
157	FONTANA	ES030106320737	01/10/2013	VAISSEAU -IA-	HR	
158	FELISA	ES021007140162	20/09/2013	CLOCHER -IA- -MN-	YT	

GRUPO HEMBRAS - SECCIÓN 12ª : VACAS DE 5 AÑOS						
Nº CONCURSO	NOMBRE	CROTAL	F. NACIMIENTO	PADRE	GANADERÍA	PUESTO
159	FUINA 1359	ES010904413340	26/08/2013	DISNEY -IA-	CBB	
160	FE FR	ES011007363793	20/08/2013	BANANIER -IA-	FR	
161	FÉ	ES070604177274	11/05/2013	VETIVER -MN- -IA-	IH	
162	FAITH	ES080904308581	25/01/2013	BANDIT2 -MN- -IA-	CDG	
163	FAMOSA	ES020106320714	13/01/2013	VERMEIL -IA-	HR	
164	ELFRICA	ES021520386782	01/12/2012	ACCENT -MN- -IA-	YT	
165	ESPARTINA	ES010106323610	28/11/2012	CAPRICIEUX -MN- -IA-	CP	
166	ENMA	ES020604169419	28/09/2012	ACCENT -MN- -IA-	FN	
167	ESMERALDA	ES050810283427	15/09/2012	NEUF -IA-	BCO	



GRUPO HEMBRAS - SECCIÓN 11ª : VACAS DE 6 AÑOS O MÁS						
Subsección 11.1ª - Vacas de 6 años o más CON CRÍA						
Nº CONCURSO	NOMBRE	CROTAL	F. NACIMIENTO	PADRE	GANADERÍA	PUESTO
168	EUNATE 1217	ES010904224110	03/06/2012	ELEGANT	CBB	
169	ELINA 1216	ES070904224105	21/05/2012	ECRIVAIN	CBB	
170	ESTELA	ES000604152796	19/05/2012	VELO	KV	
171	DEVA 1158	ES060904157780	02/09/2011	VALSEUR -IA- -MN-	CBB	
172	DELICA	ES061520384371	28/08/2011	CLOCHER -IA- -MN-	YT	
173	BAILARINA	ES070809138175	20/08/2009	BAUDOUIN	IA	
Subsección 11.2ª - Vacas de 6 años o más SIN CRÍA						
Nº CONCURSO	NOMBRE	CROTAL	F. NACIMIENTO	PADRE	GANADERÍA	PUESTO
174	E-DEGURIXA	ES051510303583	10/07/2012	TIMIDE	AGC	
175	ELIA	ES030809848385	21/02/2012	VALLON	HGJ	
176	DINAMARCA	ES080105028053	21/09/2011	CHAMPION -IA- (ELIFE)	HR	
177	DIANA	ES060105925273	08/04/2011	VALSEUR -IA- -MN-	CP	
178	DISTINTA	ES070105055102	24/02/2011	DESTIN	EN	
179	COLMENA	ES030105187678	04/12/2010	CAPRICIEUX -MN- -IA-	CP	
180	CALISTA	ES080603979924	26/11/2010	DOLMEN	FN	
181	CODORNIZ	ES091520367671	08/11/2010	CHAMPION -IA- (ELIFE)	FT	
182	BANDOLERA	ES070104948593	22/01/2009	URENDE	HR	





## GRUPO II: MACHOS

GRUPO MACHOS - SECCIÓN 8ª : NOVILLOS DE 14 A 17 MESES						
Nº CONCURSO	NOMBRE	CROTAL	F. NACIMIENTO	PADRE	GANADERÍA	PUESTO
183	NEWTON-YT	ES041008807579	12/05/2017	ERTONE	DP	
184	NICOLAS	ES060812134508	08/05/2017	CHAMPION -IA- (ELIFE)	BFZ	
185	NABOT	ES090604737076	01/05/2017	DANDY	KV	
186	NOLITO FT	ES061520491815	16/04/2017	EXPLOSIF -IA-	FT	
187	N-MATXINADA	ES001510374498	13/04/2017	ECRIN -IA-	CAP	
188	NUÑO	ES050812673629	10/04/2017	INEDIT	BCO	
189	NICOLAS	ES040812259811	03/04/2017	GABIN MN -IA-	BCW	
190	NOBELDA QL	ES030812188347	30/03/2017	JR	QL	
191	NIKO	ES041520473286	28/03/2017	GARDE	AZ	
192	NEPTUNO -ALB	ES000704337202	27/03/2017	JEQUE	ALB	
193	NANI	ES031008627349	27/03/2017	ILLUSTRE	YT	
194	NE.T.	ES031520475441	14/03/2017	CAMEOS -IA-	RG	



GRUPO MACHOS - SECCIÓN 7ª : NOVILLOS DE 18 A 19 MESES						
Nº CONCURSO	NOMBRE	CROTAL	F. NACIMIENTO	PADRE	GANADERÍA	PUESTO
195	NIKAXIO	ES021530448331	18/02/2017	EXPLOSIF -IA-	ZS	
196	NEMO	ES020812158628	16/02/2017	HOUBLON	IA	
197	NUS	ES070812213821	09/02/2017	DELTA -IA-	MG	
198	NACIONAL	ES051008578305	08/02/2017	GRIFFON	BJ	
199	NAOKI	ES020904758074	06/02/2017	MATEO PP -IA-	CBB	
200	NERON	ES020812199558	23/01/2017	DUQUE	HGJ	
201	NAPOLEON GS	ES071520469545	18/01/2017	JOLIN	CDG	
202	NEUS	ES071008213972	15/01/2017	CLOCHER -IA- -MN-	DP	
203	NAPOLEÓN	ES061008627331	12/01/2017	BRESIL MN -IA-	YT	
204	NORTE	ES020704337191	09/01/2017	EVEREST	ALB	

GRUPO MACHOS - SECCIÓN 6ª : NOVILLOS DE 20 A 21 MESES						
Nº CONCURSO	NOMBRE	CROTAL	F. NACIMIENTO	PADRE	GANADERÍA	PUESTO
205	MASTIN	ES000106776196	31/12/2016	JAZZMAN	EN	
206	MAQUI	ES021007799454	31/12/2016	HENRY6094	RI	
207	MOLINO	ES040812199549	22/12/2016	DUQUE	HGJ	
208	MINIONS	ES030812208975	13/12/2016	HOUBLON	IA	
209	MARTIR	ES071520473734	03/12/2016	DANY	TT	
210	MAURO	ES091008454780	01/12/2016	JOUEUR	GW	
211	MERLIN	ES011008268153	20/11/2016	GRIFFON	BJ	
212	MICKEY	ES040812199594	12/11/2016	JUSTE	JLB	
213	MARISCAL	ES070811109879	12/11/2016	HIVER	PV	
214	MARLON	ES091520473270	07/11/2016	JUMBO	AZ	



GRUPO MACHOS - SECCIÓN 5ª : NOVILLOS DE 22 A 24 MESES						
Nº CONCURSO	NOMBRE	CROTAL	F. NACIMIENTO	PADRE	GANADERÍA	PUESTO
215	MENHIR	ES010812217269	04/11/2016	KILLCASTLE JULIUS	HE	
216	MENGY	ES090812195440	04/11/2016	ENGY -IA-	LG	
217	MAMUT	ES080812220816	20/10/2016	CABOTEUR -IA-	HT	
218	MARTIN	ES060107157580	01/10/2016	CAPRICIEUX -MN- -IA-	CP	
219	MERLIN	ES041202910726	24/09/2016	UDIN	GA	
220	MEJORANO	ES090106320971	24/09/2016	CARAMEL	HR	
221	MECO	ES020812085557	24/09/2016	ESA -IA-	IG	
222	MAC-MANAMAN	ES041008013844	19/09/2016	ICONE Z	VH	
223	MORRETE	ES051202645296	16/09/2016	ACHILLE -IA-	FL	
224	MANZANARES	ES080106320969	16/09/2016	GRANTORINO -MN- -IA-	HR	
225	MAGNO	ES060812085551	08/09/2016	BANANIER -IA-	IG	
226	MORFEO	ES071202910718	02/09/2016	FERRY	GA	
227	MOLON	ES031007939666	02/09/2016	GABIN MN -IA-	GW	
228	MARINO	ES091008401576	28/08/2016	OIER -IA-	BED	
229	MANANTIAL	ES081202632036	23/08/2016	EPIDEMIA	HN	
230	MICKEY QL	ES060812098134	22/08/2016	BANDIT	QL	
231	MATE	ES020904609469	18/08/2016	DELTA -IA-	CBB	
232	MIHEN	ES081530480055	18/08/2016	HENRI	HB	



GRUPO MACHOS - SECCIÓN 4ª : NOVILLOS DE 25 A 36 MESES						
Nº CONCURSO	NOMBRE	CROTAL	F. NACIMIENTO	PADRE	GANADERÍA	PUESTO
233	MARCELINO	ES001007819626	13/06/2016	CLOCHER -IA- -MN-	DP	
234	MACAN PP	ES090812477363	01/06/2016	FARDO	VC	
235	MESSI	ES070604620074	10/05/2016	ECHEC -IA-	AGC	
236	MAESTRO	ES091530450305	02/05/2016	ECRAN	ZJ	
237	MARCEL	ES090904609364	01/02/2016	DELTA -IA-	CBB	
238	LUCIANO	ES031520456480	20/11/2015	GAMAY	YT	
239	LIMONERO	ES000106320938	01/10/2015	CESARIO -MN- -IA-	HR	
240	LEAO	ES080811040487	22/09/2015	EPISODE	BHW	

GRUPO MACHOS - SECCIÓN 3ª : TOROS DE 3 AÑOS						
Nº CONCURSO	NOMBRE	CROTAL	F. NACIMIENTO	PADRE	GANADERÍA	PUESTO
241	LIL	ES090904609295	30/08/2015	DELTA -IA-	CBB	
242	LINCE	ES031520451532	25/07/2015	EMPERADOR	JC	
243	LEGEND	ES030811787257	23/05/2015	DESIDERIO	WE	
244	LUR	ES051530388415	24/04/2015	HEROS	ZQ	
245	LINCOL N	ES021520438523	20/02/2015	CASPIO	FT	
246	LACONICO	ES020811034014	18/01/2015	DARIUS	HE	
247	LIRIO	ES040106320794	07/01/2015	CONDORRE	HR	

GRUPO MACHOS - SECCIÓN 2ª : TOROS DE 4 AÑOS						
Nº CONCURSO	NOMBRE	CROTAL	F. NACIMIENTO	PADRE	GANADERÍA	PUESTO
248	FONZ	ES070904413380	03/10/2013	ARNAC -IA-	QL	
249	ESPARTANO	ES090105930219	18/09/2012	VERMEIL -IA-	CP	







**Ministerio de Agricultura, Pesca y Alimentación**  
Dirección General de Producciones y Mercados Agrarios  
Subdirección General de Medios de Producción Ganaderos

Subasta Nacional de Ganado Reproductor de Razas Puras  
**SALAMANCA**  
**RAZA LIMUSINA**  
**MACHOS**



**10 de Septiembre de 2018**

**Relación de ganado seleccionado**

GANADERÍA	CROTAL	NOMBRE	TITULO	F.NACTO	EDAD MESES	DATOS DEL ANIMAL				ARRANQUE SUBASTA	REMATE SUBASTA	TARIETA
						DESARROLLO MUSCULAR	DESARROLLO ESQUELÉTICO	APTITUDES FUNCIONALES	CARÁCTER RACIAL			
GANADERÍA DEL ARAVALLE, S.L.	E503081218 8347	NOBELDA QL	R.J.	30/03/2017	17	70	80	72	80	1,750	3.000 €	
FERNANDO HERAS MONDUATE	E503100862 7349	NANI	R.J.	27/03/2017	17	67	84	62	63	1,658	3.000 €	
MIGUEL ÁNGEL JIMÉNEZ GARCÍA	E507081221 3821	NUS	R.J.	09/02/2017	19	67	78	70	57	1,598	3.000 €	
JURADO PÉREZ	E505100857 8305	NACIONAL	R.J.	08/02/2017	19	69	88	74	63	1,644	3.000 €	
MAS BOVI RAMADERA, S.L.	E502090475 8074	NAOKI	R.C.	06/02/2017	19	81	62	72	70	1,547	3.000 €	
DANIEL HERAS MONDUATE	E507100821 3972	NEUS	R.J.	15/01/2017	19	61	84	66	47	1,426	3.000 €	
MARIO GARCÍA JIMENEZ	E504081219 9549	MOLINO	R.J.	22/12/2016	20	64	82	66	67	1,204	3.000 €	
CARMELO GONZÁLEZ JIMÉNEZ	E503081220 8975	MINIONS	R.J.	13/12/2016	20	64	76	54	57	1,434	3.000 €	
JURADO PÉREZ	E501100826 8153	MERLIN	R.J.	20/11/2016	21	76	82	62	53	1,752	3.000 €	
JOSÉ LUIS BERNARDO	E504081219 9594	MICKEY	R.J.	12/11/2016	21	66	84	60	57	1,461	3.000 €	
CANDELEILLA, S.L.	E507081110 9879	MARISCAL	R.J.	12/11/2016	21	74	68	72	60	1,186	3.000 €	
EXPLO. AGROP. MINGOBLASCO, S.L.	E501081221 7269	MENHIR	R.J.	04/11/2016	22	69	82	74	67	1,365	3.000 €	

**SUBVENCIÓN A LA COMPRA DE LA DIPUTACIÓN DE SALAMANCA DE HASTA 410€ PARA EXPLOTACIONES UBICADAS EN LA PROVINCIA DE SALAMANCA Y DE HASTA 275€ PARA EL RESTO DE EXPLOTACIONES**

**SUBVENCIÓN DE LA FEDERACIÓN ESPAÑOLA DE CRIADORES DE LIMUSIN DE 150€ POR ANIMAL PARA EL TRANSPORTE**

**AL PRECIO DE REMATE SE LE APLICARÁ EL 10% DE IVA**



C/ Infanta Mercedes, 31 - 28020 (MADRID) TFNO: 915 77 18 53  
C/ Bernardo Dorado, 16 - 37008 (SALAMANCA) TFNO: 923 88 00 50

librogenealogico@razalimusin.org

www.razalimusin.org

 <b>Ministerio de Agricultura, Pesca y Alimentación</b> Dirección General de Producciones y Mercados Agrarios Subdirección General de Medios de Producción Ganaderos	Subasta Nacional de Ganado Reproductor de Razas Puras <b>SALAMANCA</b> <b>RAZA LIMUSINA</b> <b>MACHOS</b>
--	--

## 10 de Septiembre de 2018

## Relación de ganado seleccionado

GANADERÍA	CROTAL	NOMBRE	TITULO	F.NACTO	EDAD MESES	DATOS DEL ANIMAL				ARRANQUE SUBASTA	REMATE SUBASTA	TARIETA
						DESARROLLO MUSCULAR	DESARROLLO ESQUELÉTICO	APTITUDES FUNCIONALES	CARÁCTER RACIAL			
ROBERTO GONZÁLEZ	ES09081219 5440	MENGY	R.C.	04/11/2016	22	86	64	72	60	1,575	3.200 €	
CONCHA PIQUER, C.B.	ES06010715 7580	MARTIN	R.J.	01/10/2016	23	74	82	68	70	1,133	3.400 €	
LIMUSÍN LOS CHARROS	ES02081208 5557	MECO	R.J.	24/09/2016	23	77	88	78	70	1,841	3.300 €	
CONCHA PIQUER, C.B.	ES09010632 0971	MEJORANO	R.J.	24/09/2016	23	61	78	60	43	1,947	3.300 €	
MARIO GARCÍA JIMENEZ	ES05081208 5538	MIRLO	R.J.	20/09/2016	23	80	80	72	70	1,575	3.300 €	
HÑOS. MUÑOZ CARRASCO	ES04100801 3844	MAC-MANAMAN	R.J.	19/09/2016	23	77	78	68	77	1,357	3.500 €	
CONCHA PIQUER, C.B.	ES08010632 0969	MANZANARES	R.C.	16/09/2016	23	80	56	62	47	1,947	3.300 €	
LIMUSÍN LOS CHARROS	ES06081208 5551	MAGNO	R.J.	08/09/2016	23	71	80	82	67	1,894	3.300 €	
JUAN PABLO GARCÍA E HIJOS, S.C.	ES07120291 0718	MORFEO	RJ	02/09/2016	24	60	84	68	53	1,681	3.400 €	
GOLONESTRE GANADERÍA, S.L.	ES09100840 1576	MARINO	RC	28/08/2016	24	76	66	64	60	1,469	3.600 €	
FRANCISCO LÓPEZ COLMENAREJO	ES08120263 2036	MANANTIAL	RC	23/08/2016	24	70	50	64	47	2,035	3.600 €	
GANADERÍA DEL ARAVALLE, S.L.	ES06081209 8134	MICKEY QL	RJ	22/08/2016	24	60	86	54	63	1,522	3.600 €	

**SUBVENCIÓN A LA COMPRA DE LA DIPUTACIÓN DE SALAMANCA DE HASTA 410€ PARA EXPLOTACIONES UBICADAS EN LA PROVINCIA DE SALAMANCA Y DE HASTA 275€ PARA EL RESTO DE EXPLOTACIONES**  
**SUBVENCIÓN DE LA FEDERACIÓN ESPAÑOLA DE CRIADORES DE LIMUSIN DE 150€ POR ANIMAL PARA EL TRANSPORTE**  
**AL PRECIO DE REMATE SE LE APLICARÁ EL 10% DE IVA**



C/ Infanta Mercedes, 31 - 28020 (MADRID) TFNO: 915 77 18 53  
 C/ Bernardo Dorado, 16 - 37008 (SALAMANCA) TFNO: 923 88 00 50  
 librogenealogico@razalimusun.org  
 www.razalimusun.org





SUBASTA DE SALAMANCA 2018  
 RAZA LIMUSINA  
 VACAS SUPREMAS PARA SACRIFICIO



## 8 de Septiembre de 2018

DATOS									
GANADERÍA	CROTAL	NOMBRE	TITULO	F.NACTO	EDAD AÑOS	PESO VIVO (kg.)	ARRANQUE SUBASTA	REMATE SUBASTA	TARJETA
FERNANDO HERAS MONDUATE	ES011520424173	FRIDA	R.D.	26/12/2013	4 Años y medio				
CONCHA PIQUER, C.B.	ES020106320714	FAMOSA	R.D.	13/01/2013	5 Años y medio				
LIMOUSIN A Y F CARMONA	ES050603697417	AYA	R.D.	29/11/2008	9 Años y medio				

**AL PRECIO DE REMATE SE LE APLICARÁ EL 10% DE IVA**



C/ Infanta Mercedes, 31 - 28020 (MADRID) TFNO: 915 77 18 53  
 C/ Bernardo Dorado, 16 - 37008 (SALAMANCA) TFNO: 923 88 00 50  
 EMAIL: librogenealogico@razalimusin.org  
 www.razalimusin.org

## NOTAS



## NOTAS

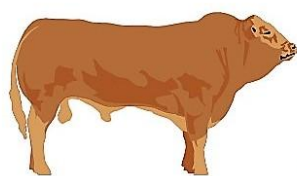

FEDERACIÓN ESPAÑOLA CRIADORES  
**LIMUSIN**

**C/ Infanta Mercedes, 31 - 28020 (MADRID) Telf: 915 77 18 53**

**C/ Bernardo Dorado, 16 - 37008 (SALAMANCA) Telf: 923 88 00 50**

**EMAIL: [librogenealogico@razalimusin.org](mailto:librogenealogico@razalimusin.org)**

**[www.razalimusin.org](http://www.razalimusin.org)**

## **COLABORA**



**Diputación  
de Salamanca**



**GOBIERNO  
DE ESPAÑA**

**MINISTERIO  
DE AGRICULTURA, PESCA  
Y ALIMENTACIÓN**

**MINISTERIO  
PARA LA TRANSICIÓN ECOLÓGICA**