

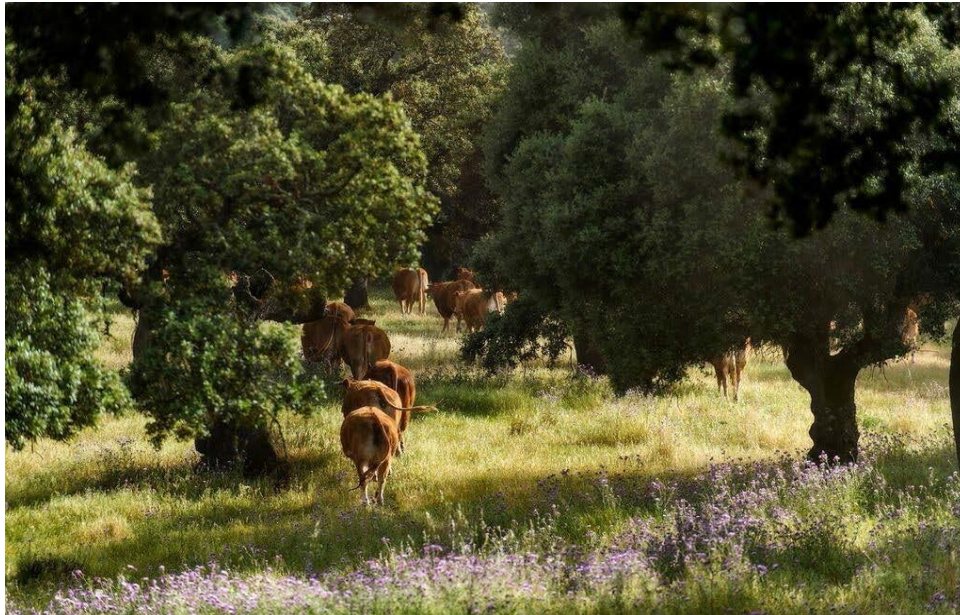

**Toros de Subasta
Salamanca 2018**

Raza Limusina

La raza que aporta valor



LOS CENTROS DE TESTAJE: PRUEBAS INDIVIDUALES EN ESTACIÓN

El control de rendimiento cárnico en los centros de testaje está enfocado a evaluar la productividad individual basada en el control de pesos, crecimientos, funcionalidad y morfología de cada individuo sometido a las mismas condiciones de manejo y alimentación.

ANIMALES CANDIDATOS

Proceden de las **ganaderías adscritas al Programa de Mejora**, que son aquellas que están sometidas al control de rendimientos mediante comunicación puntual de datos, pesadas de control de los animales (nacimiento, lactación y destete), y visitas periódicas de inspección, control y asesoramiento técnico.

Son seleccionados para las pruebas individuales de control en centros de testaje, en base a un criterio técnico, los mejores machos de las ganaderías del programa de mejora en función de sus índices genéticos, morfología, genealogía y datos del control de rendimientos.

Los animales seleccionados son destinados a las pruebas de testaje con una edad entre 7 y 12 meses. Deberán tener dato de peso al nacimiento, peso en lactación y peso al destete, así como haber sido calificados morfológicamente al destete por el técnico asignado para el control de cada ganadería.

Actualmente, la Federación Española de Criadores de Limusín dispone de varios centros de testaje, repartidos por todo el territorio nacional: Aia (Guipúzcoa), Aranjuez (Madrid), Badajoz, Jerez de la Frontera (Cádiz) y Zaragoza.

REQUISITOS SANITARIOS

- Procederán de explotaciones con categoría sanitaria T3 B4. Además deberán haber sido negativos a tuberculosis (mediante prueba de intradermotuberculinización), brucelosis, *Trichomonas foetus* y *Campylobacter fetus venerealis* en los últimos 30 días anteriores al traslado, acreditándose mediante certificado del laboratorio.
- Deberán cumplir todos aquellos otros requisitos sanitarios que determinen las autoridades sanitarias en cada momento para el movimiento pecuario desde la explotación de origen hasta el centro de testaje.
- Pruebas negativas, en menos de treinta días anteriores al traslado, frente a anticuerpos del virus IBR, antígeno del virus BVD y anticuerpos de Paratuberculosis.
- Vacunados contra enterotoxemias y tratados contra ectoparásitos y endoparásitos en los últimos tres meses anteriores al traslado al centro. Deberá ser certificado por el veterinario de explotación.
- Los animales deben presentar un buen estado de salud. En la explotación de origen o en el examen de entrada en el centro de testaje pueden ser rechazados aquellos animales que a juicio de los técnicos, puedan padecer alguna enfermedad, infectocontagiosa o parasitaria con riesgos para el resto de terneros, presentar algún tipo de lesión, o carácter muy agresivo.

DESARROLLO DE LAS PRUEBAS

Se llevarán a cabo en un periodo de entre 120 y 150 días. Durante este espacio de tiempo los animales permanecerán en el centro de testaje.

1ª fase: Periodo de adaptación, de entre 15 y 25 días.

2ª fase: Inicio de los controles periódicos. Cada 28 días son sometidos a pesadas de control. Se realiza un total de 5 pesadas por animal.

3ª fase: Evaluación final por parte de un equipo compuesto por tres técnicos.

4ª fase: Procesado de resultados, tras el cual se otorga el título correspondiente.

Durante el desarrollo de las pruebas los animales son sometidos a una alimentación controlada, con forraje de alta calidad y concentrados para el crecimiento. No se trata de una alimentación de cebo sino de recría, siendo equilibrada de forma que respeta la salud y la funcionalidad de los animales, potenciando el crecimiento y evitando el engrasamiento al tratarse de futuros reproductores.

Se coloca un dispositivo electrónico en los animales que detecta al individuo que utiliza la tolva/máquina de alimentación, diseñada para registrar la cantidad de pienso ingerida por cada animal.

EVALUACIÓN DEL CRECIMIENTO

El control de crecimiento se valorará mediante los siguientes parámetros:

GANANCIA MEDIA DIARIA (GMD): es la diferencia en gramos o kilogramos entre dos pesadas dividido entre el número de días transcurridos entre ambos controles.

PESO A EDAD TIPO (P400): Teniendo en cuenta el peso al inicio y al final del periodo de control, comparado y corregido por la edad de los animales se obtiene el peso a la edad de 400 días de vida, este es el que se denominará P400.

INDICE DE CONVERSIÓN (IC) Es el número de kilogramos de concentrado que han sido necesarios para aumentar un kilogramo de peso vivo del animal. Este índice se obtendrá dividiendo el número de kilogramos de pienso consumidos durante el periodo de control entre el número de kilogramos de incremento de peso del animal en este periodo.

CONTROL DE LA MORFOLOGÍA

Al finalizar el periodo de control se llevará a cabo una calificación adulta de los animales en el centro de forma individual por tres técnicos homologados por la FECL. La calificación definitiva asignada a cada animal será la media de las notas realizadas por los técnicos.

Los requisitos para superar las pruebas de control individual en estación serán fijadas en cada momento en el Programa de Mejora, siendo las siguientes:

TÍTULO OBTENIDO A LA FINALIZACIÓN DE LA PRUEBA DE EVALUACIÓN			
	REPRODUCTOR JOVEN (RJ)	REPRODUCTOR CÁRNICO (RC)	REPRODUCTOR PROMESA (RP)
Desarrollo Esquelético (DE)	56 o más	50 ó más	No cumple las condiciones para ser RJ o RC
Desarrollo Muscular (DM)	56 ó más	66 o más	
Diferencia ente DM y DE	-	Igual o mayor a 10 puntos.	
Aptitud Funcional (AF)	Igual o mayor a 50	Igual o mayor a 50	
Finura de hueso (FOS)	6 ó menor	6 ó menor	
Ganancia media diaria (GMD)	Igual o mayor a 1100 gramos/día	Igual o mayor a 1100 gramos/día	

Estos Reproductores Jóvenes (RJ), Reproductores Cárnicos (RC) y Reproductores Promesa (RP) son destinados a las subastas de carácter nacional que la Federación Española de Criadores de Limusín organiza a lo largo de todo el país, con la finalidad de ofrecer a la cabaña ganadera los mejores reproductores obtenidos fruto del trabajo de los ganaderos seleccionadores de la Raza en base al Programa de Mejora.

 Ministerio de Agricultura, Pesca y Alimentación Dirección General de Producciones y Mercados Agrarios Subdirección General de Medios de Producción Ganaderos	Subasta Nacional de Ganado Reproductor de Razas Puras SALAMANCA RAZA LIMUSINA MACHOS	 FEDERACIÓN ESPAÑOLA CRIADORES LIMUSIN
--	--	---

10 de Septiembre de 2018

Relación de ganado seleccionado

GANADERÍA	CROTAL	NOMBRE	TÍTULO	F.NACTO	EDAD MESES	DATOS DEL ANIMAL		DESARROLLO ESQUELÉTICO	APTITUDES FUNCIONALES	CARÁCTER RACIAL	G.M.D. (kg) RESULTADO	ARRANQUE SUBASTA	REMATE SUBASTA	TARIETA
						DESARROLLO MUSCULAR	DESARROLLO							
GANADERÍA DEL ARAVALLE, S.L.	ES03081218 8347	NOBELDA QL	R.J.	30/03/2017	17	70	80	80	72	80	1,558	3.000 €		
FERNANDO HERAS MONDUATE	ES03100862 7349	NANI	R.J.	27/03/2017	17	67	84	84	62	63	1,664	3.000 €		
MIGUEL ÁNGEL JIMÉNEZ GARCÍA	ES07081221 3821	NUS	R.J.	09/02/2017	19	67	78	78	70	57	1,310	3.000 €		
JURADO PÉREZ	ES05100857 8305	NACIONAL	R.J.	08/02/2017	19	69	88	88	74	63	1,381	3.000 €		
MAS BOVI RAMADERA, S.L.	ES02090475 8074	NAOKI	R.C.	06/02/2017	19	81	62	62	72	70	1,540	3.000 €		
DANIEL HERAS MONDUATE	ES07100821 3972	NEUS	R.J.	15/01/2017	19	61	84	84	66	47	1,434	3.000 €		
MARIO GARCÍA JIMENEZ	ES04081219 9549	MOLINO	R.J.	22/12/2016	20	64	82	82	66	67	1,204	3.000 €		
CARMELO GONZÁLEZ JIMÉNEZ	ES03081220 8975	MINIONS	R.J.	13/12/2016	20	64	76	76	54	57	1,434	3.000 €		
JURADO PÉREZ	ES01100826 8153	MERLIN	R.J.	20/11/2016	21	76	82	82	62	53	1,461	3.000 €		
JOSÉ LUIS BERNARDO	ES04081219 9594	MICKEY	R.J.	12/11/2016	21	66	84	84	60	57	1,186	3.000 €		
CANDELELLA, S.L.	ES07081110 9879	MARISCAL	R.J.	12/11/2016	21	74	68	68	72	60	1,365	3.000 €		
EXPLO. AGROP. MINGOBLASCO, S.L.	ES01081221 7269	MENHIR	R.J.	04/11/2016	22	69	82	82	74	67	1,575	3.000 €		

SUBVENCIÓN A LA COMPRA DE LA DIPUTACIÓN DE SALAMANCA DE HASTA 410€ PARA EXPLOTACIONES UBICADAS EN LA PROVINCIA DE SALAMANCA Y DE HASTA 275€ PARA EL RESTO DE EXPLOTACIONES
SUBVENCIÓN DE LA FEDERACIÓN ESPAÑOLA DE CRIADORES DE LIMUSIN DE 150€ POR ANIMAL PARA EL TRANSPORTE AL PRECIO DE REMATE SE LE APLICARÁ EL 10% DE IVA



C/ Infanta Mercedes, 31 - 28020 (MADRID) TFNO: 915 77 18 53
 C/ Bernardo Dorado, 16 - 37008 (SALAMANCA) TFNO: 923 88 00 50
 librogenealogico@razalimusin.org
www.razalimusin.org

 <p>Ministerio de Agricultura, Pesca y Alimentación Dirección General de Producciones y Mercados Agrarios Subdirección General de Medios de Producción Ganaderos</p>	<p>Subasta Nacional de Ganado Reproductor de Razas Puras SALAMANCA RAZA LIMUSINA MACHOS</p> 
--	--

10 de Septiembre de 2018

Relación de ganado seleccionado

GANADERÍA	CROTAL	NOMBRE	TITULO	F.NACTO	EDAD MESES	DESARROLLO		DESARROLLO ESQUELÉTICO	APTITUDES FUNCIONALES	CARÁCTER RACIAL	G.M.D. (Kg) RESULTADO	ARRANQUE SUBASTA	REMATE SUBASTA	TARIETA
						MUSCULAR	MUSCULAR							
ROBERTO GONZÁLEZ	ES09081219 5440	MENGY	R.C.	04/11/2016	22	86	64	72	60	60	1,133	3.200 €		
CONCHA PIQUER, C.B.	ES06010715 7580	MARTIN	R.J.	01/10/2016	23	74	82	68	70	70	1,841	3.400 €		
LIMUSÍN LOS CHARROS	ES02081208 5557	MECO	R.J.	24/09/2016	23	77	88	78	70	70	1,947	3.300 €		
CONCHA PIQUER, C.B.	ES09010632 0971	MEJORANO	R.J.	24/09/2016	23	61	78	60	43	43	1,575	3.300 €		
MARIO GARCÍA JIMENEZ	ES05081208 5538	MIRLO	R.J.	20/09/2016	23	80	80	72	70	70	1,628	3.300 €		
HÑOS. MUÑOZ CARRASCO	ES04100801 3844	MAC-MANAMAN	R.J.	19/09/2016	23	77	78	68	77	77	1,947	3.500 €		
CONCHA PIQUER, C.B.	ES08010632 0969	MANZANARES	R.C.	16/09/2016	23	80	56	62	47	47	1,876	3.300 €		
LIMUSÍN LOS CHARROS	ES06081208 5551	MAGNO	R.J.	08/09/2016	23	71	80	82	67	67	1,894	3.300 €		
JUAN PABLO GARCÍA E HIJOS, S.C.	ES07120291 0718	MORFEO	RJ	02/09/2016	24	60	84	68	53	53	1,681	3.400 €		
GOLONESTRE GANADERÍA, S.L.	ES09100840 1576	MARINO	RC	28/08/2016	24	76	66	64	60	60	1,469	3.600 €		
FRANCISCO LÓPEZ COLMENAREJO	ES08120263 2036	MANANTIAL	RC	23/08/2016	24	70	50	64	47	47	2,035	3.600 €		
GANADERÍA DEL ARAVALLE, S.L.	ES06081209 8134	MICKEY QL	RJ	22/08/2016	24	60	86	54	63	63	1,522	3.600 €		

SUBVENCIÓN A LA COMPRA DE LA DIPUTACIÓN DE SALAMANCA DE HASTA 410€ PARA EXPLOTACIONES UBICADAS EN LA PROVINCIA DE SALAMANCA Y DE HASTA 275€ PARA EL RESTO DE EXPLOTACIONES SUBVENCIÓN DE LA FEDERACIÓN ESPAÑOLA DE CRIADORES DE LIMUSIN DE 150€ POR ANIMAL PARA EL TRANSPORTE AL PRECIO DE REMATE SE LE APLICARÁ EL 10% DE IVA



FEDERACIÓN ESPAÑOLA CRIADORES

C/ Infanta Mercedes, 31 - 28020 (MADRID) TFNO: 915 77 18 53
C/ Bernardo Dorado, 16 - 37008 (SALAMANCA) TFNO: 923 88 00 50
librogenealogico@razalimusin.org
www.razalimusin.org

TODOS LOS SEMENTALES SUBASTADOS TIENEN UNA
SUBVENCIÓN AL COMPRADOR DE:

Hasta 410€ por cada ejemplar adquirido para ganaderos con explotación en la provincia de Salamanca. Ayuda concedida por la Diputación Provincial de Salamanca.

Hasta 275€ por cada ejemplar adquirido para ganaderos con explotación en el resto de provincias. Ayuda concedida por la Diputación Provincial de Salamanca.

Ayuda para el transporte de 150€ por cada ejemplar adquirido, concedida por la Federación Española de Criadores de Limusín.



**FICHAS DE ANIMALES
DE
SUBASTA**

SALAMANCA 2018

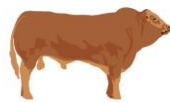

FEDERACIÓN ESPAÑOLA CRIADORES

LIMUSIN**FICHA DEL ANIMAL**

NOMBRE	SEXO	F.NACIMIENTO	CRIADOR	TIPO DE REGISTRO
NOBELDA QL	MACHO	14/04/2017	GANADERIA DEL ARAVALLE, S.L. BARCO DE ÁVILA (EL) (AVILA)	REPRODUCTOR JOVEN

Nº CROTAL	Nº GENEALÓGICO	PROPIETARIO ACTUAL	TIPO GANADERIA
ES03081218 8347	QL17012	GANADERIA DEL ARAVALLE, S.L. BARCO DE ÁVILA (EL) (AVILA)	PROGRAMA DE MEJORA

MONTA NATURAL INSEMINACIÓN ARTIFICIAL TRANSFERENCIA DE EMBRIONES

PADRE	ABUELO	BISABUELOS PATERNOS
JR QL14013 ES080811093259	BAVARDAGE -IA- 002257773618 FR002257773618	ON DIT -IA- 003615069746 RIDELLE 002257773207
	ABUELA	BISABUELOS MATERNOS
	EMPERATRIZ QL12001 ES070809409524	ACCENT -MN- -IA- 008123136127 TOMASA AZ04005

MADRE	ABUELO	BISABUELOS PATERNOS
FARA QL13039 ES030810788867	ZABURDON QL07001 ES030807737712	PARADIS -IA- 002255671789 TURKESA AZ04003
	ABUELA	BISABUELOS MATERNOS
	SUSANA JC03011 ES021520204507	POPEYE YT01032 OLGA JC00002

CALIFICACIÓN AL DESTETE

FECHA CALIFICACIÓN	DM	DE	AF	CONDICIÓN CORPORAL	DOCILIDAD
02/11/2017	50	68	65	6	Marcha

CALIFICACIÓN ADULTA

FECHA CALIFICACIÓN	DM	DE	AF	CR	CONDICIÓN CORPORAL
12/06/2018	70	80	72	80	8

CONTROL DE RENDIMIENTOS

PESO AL NACIMIENTO (KG)	PESO 120 DÍAS (KG)	PESO 210 DÍAS (KG)
49	218	354

VALORACIÓN GENÉTICA DEL ANIMAL (INDICE - FIA BILIDAD)

FN	A-PARTO	POT.CREC.	DM	DE	FOS	LECHE

VALORACIÓN GENÉTICA DEL PADRE (INDICE - FIA BILIDAD)

FN	A-PARTO	POT.CREC.	DM	DE	FOS	LECHE

VALORACIÓN GENÉTICA DE LA MADRE (INDICE - FIA BILIDAD)

FN	A-PARTO	POT.CREC.	DM	DE	FOS	LECHE							
91	0,5	112	0,2	101	0,43	92	0,38	103	0,47	102	0,3	105	0,24

Centro Testaje	Fecha Inicio	Fecha Final	Peso Inicio	Peso Final	Δ Peso	G.M.D.
Aranjuez nº 69	19/02/2018	12/06/2018	544	720	176	1,558

FICHA DEL ANIMAL

NOMBRE	SEXO	F.NACIMIENTO	CRIADOR	TIPO DE REGISTRO
NANI	MACHO	27/03/2017	FERNANDO HERAS MONDUATE MORALEJA (CACERES)	REPRODUCTOR JOVEN

Nº CROTAL	Nº GENEALÓGICO	PROPIETARIO ACTUAL	TIPO GANADERIA
ES03100862 7349	YT17349	FERNANDO HERAS MONDUATE MORALEJA (CACERES)	PROGRAMA DE MEJORA

MONTA NATURAL INSEMINACIÓN ARTIFICIAL TRANSFERENCIA DE EMBRIONES

PADRE	ABUELO	BISABUELOS PATERNOS
ILLUSTRE 003615364412 FR003615364412	CAPONE 001627497116	VULCAN 008715030701 TOPAZE 001627496785
	ABUELA	BISABUELOS MATERNOS
	BENIE 003615037387	STAR -IA- 002302612261 UPETTE 003615034184
MADRE	ABUELO	BISABUELOS PATERNOS
ELI YT12013 ES051520386774	CANARI 002307282102 FR002307282102	VAILLANT 005704745188 TOMATE 002302815502
	ABUELA	BISABUELOS MATERNOS
	SOLENE 002219621766 FR002219621766	MECANO 005396135133 ONDULEE 002298004950

CALIFICACIÓN AL DESTETE

FECHA CALIFICACIÓN	DM	DE	AF	CONDICIÓN CORPORAL	DOCILIDAD
18/12/2017	80	96	73	8	Inmóvil

CALIFICACIÓN ADULTA

FECHA CALIFICACIÓN	DM	DE	AF	CR	CONDICIÓN CORPORAL
12/06/2018	67	84	62	63	7

CONTROL DE RENDIMIENTOS

PESO AL NACIMIENTO (KG)	PESO 120 DÍAS (KG)	PESO 210 DÍAS (KG)
44	192	336

VALORACIÓN GENÉTICA DEL ANIMAL (INDICE - FIABILIDAD)

FN	A-PARTO	POT.CREC.	DM	DE	FOS	LECHE

VALORACIÓN GENÉTICA DEL PADRE (INDICE - FIABILIDAD)

FN	A-PARTO	POT.CREC.	DM	DE	FOS	LECHE

VALORACIÓN GENÉTICA DE LA MADRE (INDICE - FIABILIDAD)

FN	A-PARTO	POT.CREC.	DM	DE	FOS	LECHE
98 0,53	101 0,21	102 0,35	0	0	0	104 0,24

Centro Testaje	Fecha Inicio	Fecha Final	Peso Inicio	Peso Final	Δ Peso	G.M.D.
Aranjuez nº 69	19/02/2018	12/06/2018	540	728	188	1,664

FICHA DEL ANIMAL

NOMBRE	SEXO	F.NACIMIENTO	CRIADOR	TIPO DE REGISTRO
NUS	MACHO	09/02/2017	MIGUEL ANGEL JIMENEZ GARCIA UMBRÍAS (AVILA)	REPRODUCTOR JOVEN

Nº CROTAL	Nº GENEALÓGICO	PROPIETARIO ACTUAL	TIPO GANADERIA
ES07081221 3821	MG17003	MIGUEL ANGEL JIMENEZ GARCIA UMBRÍAS (AVILA)	PROGRAMA DE MEJORA

MONTA NATURAL INSEMINACIÓN ARTIFICIAL TRANSFERENCIA DE EMBRIONES

PADRE	ABUELO	BISABUELOS PATERNOS
DELTA -IA- 008700841372 FR008700841372	BALADIN 001627497057	UNCANNY 003716013363 RAQUETTE 001627496659
	ABUELA	BISABUELOS MATERNOS
	UCAYALO 008700840704	SILLON 008700670456 RONY 008700840329
	MADRE	ABUELO
JACINTA MG14015 ES090811078166	FADE 008700671472 FR008700671472	CASANOVA 005703638053 BOURGEOISE 008700670969
	ABUELA	BISABUELOS MATERNOS
	ZOPENCA MG07025 ES010808275960	ACAJOU 002219114055 VIVE 002223362071

CALIFICACIÓN AL DE SETE					
FECHA CALIFICACIÓN	DM	DE	AF	CONDICIÓN CORPORAL	DOCILIDAD
21/09/2017	52	60	73	5	Inmóvil

CALIFICACIÓN ADULTA					
FECHA CALIFICACIÓN	DM	DE	AF	CR	CONDICIÓN CORPORAL
12/06/2018	67	78	70	57	6

CONTROL DE RENDIMIENTOS		
PESO AL NACIMIENTO (KG)	PESO 120 DÍAS (KG)	PESO 210 DÍAS (KG)
43	204	326

VALORACIÓN GENÉTICA DEL ANIMAL (INDICE - FIA BILIDAD)						
FN	A-PARTO	POT.CREC.	DM	DE	FOS	LECHE

VALORACIÓN GENÉTICA DEL PADRE (INDICE - FIA BILIDAD)						
FN	A-PARTO	POT.CREC.	DM	DE	FOS	LECHE
95 0,98	103 0,38	111 0,94	110 0,9	111 0,94	81 0,88	0 0

VALORACIÓN GENÉTICA DE LA MADRE (INDICE - FIA BILIDAD)						
FN	A-PARTO	POT.CREC.	DM	DE	FOS	LECHE
92 0,48	101 0,18	0	96 0,38	101 0,44	102 0,29	0

Centro Testaje	Fecha Inicio	Fecha Final	Peso Inicio	Peso Final	Δ Peso	G.M.D.
Aranjuez nº 69	19/02/2018	12/06/2018	576	724	148	1,310

FICHA DEL ANIMAL

NOMBRE	SEXO	F.NACIMIENTO	CRIADOR	TIPO DE REGISTRO
NACIONAL	MACHO	08/02/2017	MANUEL JURADO LOBATO BURGUILLLOS DEL CERRO (BADAJOZ)	REPRODUCTOR JOVEN
Nº CROTAL	Nº GENEALÓGICO	PROPIETARIO ACTUAL		TIPO GANADERIA
ES05100857 8305	BJ17009	MANUEL JURADO LOBATO BURGUILLLOS DEL CERRO (BADAJOZ)		PROGRAMA DE MEJORA

MONTA NATURAL INSEMINACIÓN ARTIFICIAL TRANSFERENCIA DE EMBRIONES

PADRE	ABUELO	BISABUELOS PATERNOS	
GRIFFON 007233431503 FR007233431503	BISON 001932703269	ON DIT -IA- 003615069746	TAMISE 001931442996
	ABUELA	BISABUELOS MATERNOS	
	DAVINA 007233438407 33438407	AGENT 003566422312	VAISHYA 007233434412
MADRE	ABUELO	BISABUELOS PATERNOS	
URDA BJ05046 ES001004647248	NOVEDOSO -ET- YT99022 ES001520043382	FARFELU -IA- 003590041262	MARINE B 008696112404
	ABUELA	BISABUELOS MATERNOS	
	REVOLTOSA BJ02023 ES011003261969	IMPETUOSO C95009	KAPPA BJ97007

CALIFICACIÓN AL DE SETE

FECHA CALIFICACIÓN	DM	DE	AF	CONDICIÓN CORPORAL	DOCILIDAD
05/07/2017	63	86	65	6	Inmóvil

CALIFICACIÓN ADULTA

FECHA CALIFICACIÓN	DM	DE	AF	CR	CONDICIÓN CORPORAL
12/06/2018	69	88	74	63	7

CONTROL DE RENDIMIENTOS

PESO AL NACIMIENTO (KG)	PESO 120 DÍAS (KG)	PESO 210 DÍAS (KG)
47	195	240

VALORACIÓN GENÉTICA DEL ANIMAL (INDICE - FIA BILIDAD)

FN	A-PARTO	POT.CREC.	DM	DE	FOS	LECHE

VALORACIÓN GENÉTICA DEL PADRE (INDICE - FIA BILIDAD)

FN	A-PARTO	POT.CREC.	DM	DE	FOS	LECHE					
87	0.91	0 0	114	0.84	104	0.79	123	0.85	89	0.72	0 0

VALORACIÓN GENÉTICA DE LA MADRE (INDICE - FIA BILIDAD)

FN	A-PARTO	POT.CREC.	DM	DE	FOS	LECHE

Centro Testaje	Fecha Inicio	Fecha Final	Peso Inicio	Peso Final	Δ Peso	G.M.D.
Aranjuez nº 69	19/02/2018	12/06/2018	564	720	156	1,381

FICHA DEL ANIMAL

NOMBRE	SEXO	F.NACIMIENTO	CRIADOR	TIPO DE REGISTRO
NAOKI	MACHO	06/02/2017	MAS BOVI RAMADERA, S.L. ALMACELLES (LERIDA / LLEIDA)	REPRODUCTOR CÁRNICO
Nº CROTAL	Nº GENEALÓGICO	PROPIETARIO ACTUAL		TIPO GANADERIA
ES02090475 8074	CBB17023	MAS BOVI RAMADERA, S.L. ALMACELLES (LERIDA / LLEIDA)		PROGRAMA DE MEJORA

MONTA NATURAL INSEMINACIÓN ARTIFICIAL TRANSFERENCIA DE EMBRIONES

PADRE	ABUELO	BISABUELOS PATERNOS	
MATEO PP -IA- 535309827 35309827	MOSKITO 580396113	METHUSALEM	579590169
		EVA	578237195
	ABUELA	BISABUELOS MATERNOS	
	CITA 579432409	DAUPHIN -IA-	001988004715
		CASSIE	118121
MADRE	ABUELO	BISABUELOS PATERNOS	
JALDA 1411 CBB14096 ES020904413487	GOLD 004811018978 FR004811018978	BALADIN	001207078326
		ALTESSE	004805037784
	ABUELA	BISABUELOS MATERNOS	
	DAGMA 1160 CBB11151 ES020904157786	DUDULE -IA- -MN-	001932897354
		ALESIA	004241083355

CALIFICACIÓN AL DESTETE

FECHA CALIFICACIÓN	DM	DE	AF	CONDICIÓN CORPORAL	DOCILIDAD
10/12/2017	73	72	70	7	Inmóvil

CALIFICACIÓN ADULTA

FECHA CALIFICACIÓN	DM	DE	AF	CR	CONDICIÓN CORPORAL
12/06/2018	81	62	72	70	8

CONTROL DE RENDIMIENTOS

PESO AL NACIMIENTO (KG)	PESO 120 DÍAS (KG)	PESO 210 DÍAS (KG)
48	177	319

VALORACIÓN GENÉTICA DEL ANIMAL (INDICE - FIA BILIDAD)

FN	A-PARTO	POT.CREC.	DM	DE	FOS	LECHE

VALORACIÓN GENÉTICA DEL PADRE (INDICE - FIA BILIDAD)

FN	A-PARTO	POT.CREC.	DM	DE	FOS	LECHE							
98	0,99	95	0,84	111	0,98	116	0,97	92	0,98	91	0,98	87	0,81

VALORACIÓN GENÉTICA DE LA MADRE (INDICE - FIA BILIDAD)

FN	A-PARTO	POT.CREC.	DM	DE	FOS	LECHE							
82	0,52	109	0,17	106	0,31	103	0,4	115	0,49	103	0,33	100	0,18

Centro Testaje	Fecha Inicio	Fecha Final	Peso Inicio	Peso Final	Δ Peso	G.M.D.
Aranjuez nº 69	19/02/2018	12/06/2018	538	712	174	1,540

FICHA DEL ANIMAL

NOMBRE	SEXO	F.NACIMIENTO	CRIADOR	TIPO DE REGISTRO
NEUS	MACHO	15/01/2017	DANIEL HERAS MONDUATE MORALEJA (CACERES)	REPRODUCTOR JOVEN
Nº CROTAL	Nº GENEALÓGICO	PROPIETARIO ACTUAL		TIPO GANADERIA
ES07100821 3972	DP17003	DANIEL HERAS MONDUATE MORALEJA (CACERES)		PROGRAMA DE MEJORA

MONTA NATURAL INSEMINACIÓN ARTIFICIAL TRANSFERENCIA DE EMBRIONES

PADRE	ABUELO	BISABUELOS PATERNOS	
CLOCHER -IA- -MN- 002216177879 FR002216177879	VALSEUR -IA- -MN- 002216177589 FR002216177589	SENATEUR	006503161834
		ROUTINE	002216177180
	ABUELA	BISABUELOS MATERNOS	
	RUCHE 002216177098	GAMIN VILL	003191021923
		MINUTE	002296004161
MADRE	ABUELO	BISABUELOS PATERNOS	
ROXETTE YT02023 ES081520168651	PARADIS -IA- 002255671789 FR002255671789	MICMAC -MN-	008796005024
		FABULEUSE	002290009934
	ABUELA	BISABUELOS MATERNOS	
	HUERTA 008792011361 ES061520142926	BACCHUS -IA-	002386002967
		VALY	008784016061

CALIFICACIÓN AL DESTETE

FECHA CALIFICACIÓN	DM	DE	AF	CONDICIÓN CORPORAL	DOCILIDAD
11/10/2017	43	68	60	5	Viene tranquilamente

CALIFICACIÓN ADULTA

FECHA CALIFICACIÓN	DM	DE	AF	CR	CONDICIÓN CORPORAL
01/03/2018	61	84	66	47	6

CONTROL DE RENDIMIENTOS

PESO AL NACIMIENTO (KG)	PESO 120 DÍAS (KG)	PESO 210 DÍAS (KG)
39	199	331

VALORACIÓN GENÉTICA DEL ANIMAL (INDICE - FIA BILIDAD)

FN	A-PARTO	POT.CREC.	DM	DE	FOS	LECHE

VALORACIÓN GENÉTICA DEL PADRE (INDICE - FIA BILIDAD)

FN	A-PARTO	POT.CREC.	DM	DE	FOS	LECHE							
92	0,95	106	0,49	112	0,89	98	0,85	117	0,89	90	0,79	99	0,53

VALORACIÓN GENÉTICA DE LA MADRE (INDICE - FIA BILIDAD)

FN	A-PARTO	POT.CREC.	DM	DE	FOS	LECHE					
110	0,8	101	0,38	93	0,4	0	0	0	0	93	0,37

Centro Testaje	Fecha Inicio	Fecha Final	Peso Inicio	Peso Final	Δ Peso	G.M.D.
Aranjuez nº 68	06/11/2017	01/03/2018	490	654	164	1,434

FICHA DEL ANIMAL

NOMBRE	SEXO	F.NACIMIENTO	CRIADOR	TIPO DE REGISTRO
MOLINO	MACHO	22/12/2016	MARIO GARCIA JIMENEZ BARCO DE ÁVILA (EL) (AVILA)	REPRODUCTOR JOVEN
Nº CROTAL	Nº GENEALÓGICO	PROPIETARIO ACTUAL		TIPO GANADERIA
ES04081219 9549	HGJ16026	MARIO GARCIA JIMENEZ BARCO DE ÁVILA (EL) (AVILA)		PROGRAMA DE MEJORA

MONTA NATURAL INSEMINACIÓN ARTIFICIAL TRANSFERENCIA DE EMBRIONES

PADRE	ABUELO	BISABUELOS PATERNOS
DUQUE AZ11034 ES081520369734	ACCENT -MN- -IA- 008123136127 FR008123136127	TARVIS 001931109225 SIBELLE 008121632281
	ABUELA	BISABUELOS MATERNOS
	ALBA AZ08003 ES061520301187	OTAN -IA- 001998000189 MAJESTE 002296003173
MADRE	ABUELO	BISABUELOS PATERNOS
ENTRADA ZH12017 ES020810325614	VALLON 002305515912 FR002305515912	SOLDAT 008715030447 RAYONNANTE 002300228136
	ABUELA	BISABUELOS MATERNOS
	VARILLA ZH06026 ES070807300315	PARADIS -IA- 002255671789 TOMBOLA ZH04015

CALIFICACIÓN AL DESTETE

FECHA CALIFICACIÓN	DM	DE	AF	CONDICIÓN CORPORAL	DOCILIDAD
11/05/2017	52	70	73	6	Viene tranquilamente

CALIFICACIÓN ADULTA

FECHA CALIFICACIÓN	DM	DE	AF	CR	CONDICIÓN CORPORAL
28/02/2018	64	82	66	67	7

CONTROL DE RENDIMIENTOS

PESO AL NACIMIENTO (KG)	PESO 120 DÍAS (KG)	PESO 210 DÍAS (KG)
45	249	401

VALORACIÓN GENÉTICA DEL ANIMAL (INDICE - FIABILIDAD)

FN	A-PARTO	POT.CREC.	DM	DE	FOS	LECHE

VALORACIÓN GENÉTICA DEL PADRE (INDICE - FIABILIDAD)

FN	A-PARTO	POT.CREC.	DM	DE	FOS	LECHE
89	0,8	0 0	0 0	0 0	0 0	0 0

VALORACIÓN GENÉTICA DE LA MADRE (INDICE - FIABILIDAD)

FN	A-PARTO	POT.CREC.	DM	DE	FOS	LECHE
101	0,44	99 0,21	88 0,31	105 0,33	110 0,28	0

Centro Testaje	Fecha Inicio	Fecha Final	Peso Inicio	Peso Final	Δ Peso	G.M.D.
Aranjuez nº 68	07/11/2017	28/02/2018	514	650	136	1,204

FICHA DEL ANIMAL

NOMBRE	SEXO	F.NACIMIENTO	CRIADOR	TIPO DE REGISTRO
MINIONS	MACHO	13/12/2016	CARMELO GONZALEZ JIMENEZ NIHARRA (AVILA)	REPRODUCTOR JOVEN
Nº CROTAL	Nº GENEALÓGICO	PROPIETARIO ACTUAL		TIPO GANADERIA
ES03081220 8975	IA16094	CARMELO GONZALEZ JIMENEZ NIHARRA (AVILA)		PROGRAMA DE MEJORA

MONTA NATURAL INSEMINACIÓN ARTIFICIAL TRANSFERENCIA DE EMBRIONES

PADRE	ABUELO	BISABUELOS PATERNOS
HOUBLON 003566423162 FR003566423162	ELITE 003566422778 FR003566422778	UDIN 001627496848 PAQUES 001930248173
	ABUELA	BISABUELOS MATERNOS
	UNIQUE 003566422131 66422131	LUX 008795006620 OPALE 003598011531
MADRE	ABUELO	BISABUELOS PATERNOS
HUITRE 001629599057 FR001629599057	DALTON 001634779896	VULCANIA 002305515921 PARABOLE 001634777153
	ABUELA	BISABUELOS MATERNOS
	BELEM 001629598082	RENARD 001930556172 URSSAF 001629597571

CALIFICACIÓN AL DESTETE

FECHA CALIFICACIÓN	DM	DE	AF	CONDICIÓN CORPORAL	DOCILIDAD
11/10/2017	73	80	65	7	Inmóvil

CALIFICACIÓN ADULTA

FECHA CALIFICACIÓN	DM	DE	AF	CR	CONDICIÓN CORPORAL
28/02/2018	64	76	54	57	6

CONTROL DE RENDIMIENTOS

PESO AL NACIMIENTO (KG)	PESO 120 DÍAS (KG)	PESO 210 DÍAS (KG)
50	188	307

VALORACIÓN GENÉTICA DEL ANIMAL (INDICE - FIA BILIDAD)

FN	A-PARTO	POT.CREC.	DM	DE	FOS	LECHE

VALORACIÓN GENÉTICA DEL PADRE (INDICE - FIA BILIDAD)

FN	A-PARTO	POT.CREC.	DM	DE	FOS	LECHE
92 0,92	0 0	0 0	0 0	0 0	0 0	0 0

VALORACIÓN GENÉTICA DE LA MADRE (INDICE - FIA BILIDAD)

FN	A-PARTO	POT.CREC.	DM	DE	FOS	LECHE
96 0,58	106 0,21	98 0,48	94 0,44	113 0,51	94 0,38	103 0,24

Centro Testaje	Fecha Inicio	Fecha Final	Peso Inicio	Peso Final	Δ Peso	G.M.D.
Aranjuez nº 68	07/11/2017	01/03/2018	512	674	162	1,434

FICHA DEL ANIMAL

NOMBRE	SEXO	F.NACIMIENTO	CRIADOR	TIPO DE REGISTRO
MERLIN	MACHO	20/11/2016	MANUEL JURADO LOBATO BURGUILLOS DEL CERRO (BADAJOZ)	REPRODUCTOR JOVEN

Nº CROTAL	Nº GENEALÓGICO	PROPIETARIO ACTUAL	TIPO GANADERIA
ES01100826 8153	BJ16074	MANUEL JURADO LOBATO BURGUILLOS DEL CERRO (BADAJOZ)	PROGRAMA DE MEJORA

MONTA NATURAL INSEMINACIÓN ARTIFICIAL TRANSFERENCIA DE EMBRIONES

PADRE	ABUELO	BISABUELOS PATERNOS
GRIFFON 007233431503 FR007233431503	BISON 001932703269	ON DIT -IA- 003615069746
		TAMISE 001931442996
	ABUELA	BISABUELOS MATERNOS
	DAVINA 007233438407 33438407	AGENT 003566422312
		VAISHYA 007233434412

MADRE	ABUELO	BISABUELOS PATERNOS
IGUANE 008754121092 FR008754121092	FANTOMAS 002311410024	ULHAN 001627496861
		TENEBREUSE 002303369804
	ABUELA	BISABUELOS MATERNOS
	CAMELIA 008754120567	SEGUR 001930998420
		REINE-MARG 008754120121

CALIFICACIÓN AL DESTETE

FECHA CALIFICACIÓN	DM	DE	AF	CONDICIÓN CORPORAL	DOCILIDAD
03/05/2017	62	74	60	7	Inmóvil

CALIFICACIÓN ADULTA

FECHA CALIFICACIÓN	DM	DE	AF	CR	CONDICIÓN CORPORAL
01/03/2018	76	82	62	53	7

CONTROL DE RENDIMIENTOS

PESO AL NACIMIENTO (KG)	PESO 120 DÍAS (KG)	PESO 210 DÍAS (KG)
51	210	352

VALORACIÓN GENÉTICA DEL ANIMAL (INDICE - FIA BILIDAD)

FN	A-PARTO	POT.CREC.	DM	DE	FOS	LECHE

VALORACIÓN GENÉTICA DEL PADRE (INDICE - FIA BILIDAD)

FN	A-PARTO	POT.CREC.	DM	DE	FOS	LECHE						
87	0,91	0 0	114	0,84	104	0,79	123	0,85	89	0,72	0	0

VALORACIÓN GENÉTICA DE LA MADRE (INDICE - FIA BILIDAD)

FN	A-PARTO	POT.CREC.	DM	DE	FOS	LECHE							
94	0,51	104	0,18	105	0,48	99	0,42	98	0,51	99	0,35	104	0,21

Centro Testaje	Fecha Inicio	Fecha Final	Peso Inicio	Peso Final	Δ Peso	G.M.D.
Aranjuez nº 68	06/11/2017	01/03/2018	524	688	164	1,461

FICHA DEL ANIMAL

NOMBRE	SEXO	F.NACIMIENTO	CRIADOR	TIPO DE REGISTRO
MICKEY	MACHO	12/11/2016	JOSÉ LUIS BERNARDO MARTÍN SAN LORENZO DE TORMES (AVILA)	REPRODUCTOR JOVEN
Nº CROTAL	Nº GENEALÓGICO	PROPIETARIO ACTUAL		TIPO GANADERIA
ES04081219 9594	JLB16017	JOSÉ LUIS BERNARDO MARTÍN SAN LORENZO DE TORMES (AVILA)		PROGRAMA DE MEJORA

MONTA NATURAL INSEMINACIÓN ARTIFICIAL TRANSFERENCIA DE EMBRIONES

PADRE	ABUELO	BISABUELOS PATERNOS
JUSTE 002216178427 FR002216178427	FAUBOURG 002216178133 FR002216178133	CAFE 002216177809 ALOUETTE 002216177612
	ABUELA	BISABUELOS MATERNOS
	GAGNEUSE 002216178199 FR002216178199	VALSEUR -IA- -MN 002216177589 UNEPRINCES 005616305730
	MADRE	ABUELO
BENGALA EJ09037 ES030809102273	BACCHUS 002307424250 FR002307424250	NELSON -IA- 897010132 ROUMANIE 002351383174
	ABUELA	BISABUELOS MATERNOS
	VIOLETA00 EJ06026 ES010807316048	PARISIEN 001930088974 TOLEDE 003716012256

CALIFICACIÓN AL DESTETE

FECHA CALIFICACIÓN	DM	DE	AF	CONDICIÓN CORPORAL	DOCILIDAD
11/05/2017	55	54	63	6	Marcha

CALIFICACIÓN ADULTA

FECHA CALIFICACIÓN	DM	DE	AF	CR	CONDICIÓN CORPORAL
28/02/2018	66	84	60	57	7

CONTROL DE RENDIMIENTOS

PESO AL NACIMIENTO (KG)	PESO 120 DÍAS (KG)	PESO 210 DÍAS (KG)
44	191	324

VALORACIÓN GENÉTICA DEL ANIMAL (INDICE - FIA BILIDAD)

FN	A-PARTO	POT.CREC.	DM	DE	FOS	LECHE

VALORACIÓN GENÉTICA DEL PADRE (INDICE - FIA BILIDAD)

FN	A-PARTO	POT.CREC.	DM	DE	FOS	LECHE

VALORACIÓN GENÉTICA DE LA MADRE (INDICE - FIA BILIDAD)

FN	A-PARTO	POT.CREC.	DM	DE	FOS	LECHE
103 0,51	103 0,23	91 0,29	92 0,31	100 0,38	101 0,27	101 0,23

Centro Testaje	Fecha Inicio	Fecha Final	Peso Inicio	Peso Final	Δ Peso	G.M.D.
Aranjuez nº 67	16/08/2017	07/12/2017	598	770	172	1,186

FICHA DEL ANIMAL

NOMBRE	SEXO	F.NACIMIENTO	CRIADOR	TIPO DE REGISTRO
MENHIR	MACHO	04/11/2016	EXPL. AGROP. MINGOBLASCO, S.L. SAN MIGUEL DE SERREZUELA (AVILA)	REPRODUCTOR JOVEN
Nº CROTAL	Nº GENEALÓGICO	PROPIETARIO ACTUAL		TIPO GANADERIA
ES01081221 7269	HE16127	EXPL. AGROP. MINGOBLASCO, S.L. SAN MIGUEL DE SERREZUELA (AVILA)		PROGRAMA DE MEJORA

MONTA NATURAL INSEMINACIÓN ARTIFICIAL TRANSFERENCIA DE EMBRIONES

PADRE	ABUELO	BISABUELOS PATERNOS
KILLCASTLE JULIUS 361033220679 IE361033220679	AMPERTAINÉ COMMANDER 095643854885	GLENROCK VENT 581793200432 AMPERTAINÉ ANN 095643853345
	ABUELA	BISABUELOS MATERNOS
	KILLCASTLE GINA MONIQUE 1 ET 361033260534	WILODGE VANTA 305117400460 KILLCASTLE DAN 361033270411
MADRE	ABUELO	BISABUELOS PATERNOS
IRONDELLE 008758730963 FR008758730963	CLOVIS -IA- 002308914479 FR002308914479	RYDE URANOS -IA 005706500457 SUZANNE 002302612302
	ABUELA	BISABUELOS MATERNOS
	ELUE 008758730646 FR008758730646	ULTIME RI -IA- 800523425 UNIQUE 008758730322

CALIFICACIÓN AL DESTETE

FECHA CALIFICACIÓN	DM	DE	AF	CONDICIÓN CORPORAL	DOCILIDAD
10/08/2017	62	54	50	6	Marcha rápida

CALIFICACIÓN ADULTA

FECHA CALIFICACIÓN	DM	DE	AF	CR	CONDICIÓN CORPORAL
28/02/2018	69	82	74	67	8

CONTROL DE RENDIMIENTOS

PESO AL NACIMIENTO (KG)	PESO 120 DÍAS (KG)	PESO 210 DÍAS (KG)
41	211	337

VALORACIÓN GENÉTICA DEL ANIMAL (INDICE - FIABILIDAD)

FN	A-PARTO	POT.CREC.	DM	DE	FOS	LECHE

VALORACIÓN GENÉTICA DEL PADRE (INDICE - FIABILIDAD)

FN	A-PARTO	POT.CREC.	DM	DE	FOS	LECHE
99 0,84	0 0	0 0	0 0	0 0	0 0	0 0

VALORACIÓN GENÉTICA DE LA MADRE (INDICE - FIABILIDAD)

FN	A-PARTO	POT.CREC.	DM	DE	FOS	LECHE
101 0,52	103 0,27	103 0,48	99 0,46	105 0,51	104 0,42	94 0,33

Centro Testaje	Fecha Inicio	Fecha Final	Peso Inicio	Peso Final	Δ Peso	G.M.D.
Aranjuez nº 68	07/11/2017	28/02/2018	562	700	138	1,575

FICHA DEL ANIMAL

NOMBRE	SEXO	F.NACIMIENTO	CRIADOR	TIPO DE REGISTRO
MENGY	MACHO	04/11/2016	ROBERTO GONZÁLEZ MAQUEDA BARRACO (EL) (AVILA)	REPRODUCTOR CÁRNICO
Nº CROTAL	Nº GENEALÓGICO	PROPIETARIO ACTUAL		TIPO GANADERIA
ES09081219 5440	LG16004	ROBERTO GONZÁLEZ MAQUEDA BARRACO (EL) (AVILA)		PROGRAMA DE MEJORA

MONTA NATURAL INSEMINACIÓN ARTIFICIAL TRANSFERENCIA DE EMBRIONES

PADRE	ABUELO	BISABUELOS PATERNOS
ENGY -IA- 910905974 09109059	ULTRABO -MN- -IA- 003615044712 FR003615044712	NAPOLEON 003697001588 NEBULEUSE 003697004505
	ABUELA	BISABUELOS MATERNOS
	CEDILLE 001207093789	PODIUM 002246741500 IRLANDE 001293112357
	MADRE	ABUELO
HERBE 008710311240 FR008710311240	FESTIVAL 001933477188	ATLAS 001932086811 T 8424 001931598862
	ABUELA	BISABUELOS MATERNOS
	DEESSE 008710310887	ALOA 008710310651 VADROUILLE 008710310504

CALIFICACIÓN AL DESTETE						
FECHA CALIFICACIÓN	DM	DE	AF	CONDICIÓN CORPORAL	DOCILIDAD	
31/05/2017	53	46	55	6	Marcha	
CALIFICACIÓN ADULTA						
FECHA CALIFICACIÓN	DM	DE	AF	CR	CONDICIÓN CORPORAL	
28/02/2018	86	64	72	60	9	

CONTROL DE RENDIMIENTOS		
PESO AL NACIMIENTO (KG)	PESO 120 DÍAS (KG)	PESO 210 DÍAS (KG)
49	196	304

VALORACIÓN GENÉTICA DEL ANIMAL (INDICE - FIA BILIDAD)													
FN	A-PARTO		POT.CREC.		DM	DE		FOS		LECHE			
VALORACIÓN GENÉTICA DEL PADRE (INDICE - FIA BILIDAD)													
FN	A-PARTO		POT.CREC.		DM	DE		FOS		LECHE			
100	0,99	0	0	108	0,97	120	0,96	106	0,97	97	0,94	0	0
VALORACIÓN GENÉTICA DE LA MADRE (INDICE - FIA BILIDAD)													
FN	A-PARTO		POT.CREC.		DM	DE		FOS		LECHE			
103	0,38	100	0,17	107	0,36	113	0,38	100	0,42	94	0,35	100	0,22

Centro Testaje	Fecha Inicio	Fecha Final	Peso Inicio	Peso Final	Δ Peso	G.M.D.
Aranjuez nº 68	07/11/2017	28/02/2018	572	700	128	1,133

FICHA DEL ANIMAL

NOMBRE	SEXO	F.NACIMIENTO	CRIADOR	TIPO DE REGISTRO
MARTIN	MACHO	01/10/2016	GANADERIA CONCHA PIQUER, C.B. MEDINA-SIDONIA (CADIZ)	REPRODUCTOR JOVEN
Nº CROTAL	Nº GENEALÓGICO	PROPIETARIO ACTUAL		TIPO GANADERIA
ES06010715 7580	CP16037	GANADERIA CONCHA PIQUER, C.B. MEDINA-SIDONIA (CADIZ)		PROGRAMA DE MEJORA

MONTA NATURAL INSEMINACIÓN ARTIFICIAL TRANSFERENCIA DE EMBRIONES

PADRE	ABUELO	BISABUELOS PATERNOS	
CAPRICIEUX -MN- -IA- 008700671100 FR008700671100	VAINQUEUR 005703538306	SYMPA	001629597340
		LOUVE	005795125567
	ABUELA	BISABUELOS MATERNOS	
	SOLENE 008700670463 00670463	NENUPHAR -IA-	008797011143
		NIQUITA	008797014485
MADRE	ABUELO	BISABUELOS PATERNOS	
FURY.B 008609359325 FR008609359325	VERMEIL -IA- 001627496951 FR001627496951	NAVARIN	002297004012
		PRALINE	001627496559
	ABUELA	BISABUELOS MATERNOS	
	UNICAB 008603133944 03133944	RAMSES 2 -IA-	001930818375
		NERITR B	008697111944

CALIFICACIÓN AL DE SETE

FECHA CALIFICACIÓN	DM	DE	AF	CONDICIÓN CORPORAL	DOCILIDAD
06/06/2017	62	70	63	7	Viene tranquilamente

CALIFICACIÓN ADULTA

FECHA CALIFICACIÓN	DM	DE	AF	CR	CONDICIÓN CORPORAL
20/12/2017	74	82	68	70	8

CONTROL DE RENDIMIENTOS

PESO AL NACIMIENTO (KG)	PESO 120 DÍAS (KG)	PESO 210 DÍAS (KG)
51	185	325

VALORACIÓN GENÉTICA DEL ANIMAL (INDICE - FIABILIDAD)

FN	A-PARTO	POT.CREC.	DM	DE	FOS	LECHE

VALORACIÓN GENÉTICA DEL PADRE (INDICE - FIABILIDAD)

FN	A-PARTO	POT.CREC.	DM	DE	FOS	LECHE
87	0,89	111	0,38	0	0	0

VALORACIÓN GENÉTICA DE LA MADRE (INDICE - FIABILIDAD)

FN	A-PARTO	POT.CREC.	DM	DE	FOS	LECHE
104	0,53	101	0,24	98	0,41	104

Centro Testaje	Fecha Inicio	Fecha Final	Peso Inicio	Peso Final	Δ Peso	G.M.D.
Aranjuez nº 67	16/08/2017	07/12/2017	492	700	208	1,841

FICHA DEL ANIMAL

NOMBRE	SEXO	F.NACIMIENTO	CRIADOR	TIPO DE REGISTRO
MECO	MACHO	24/09/2016	SANTOS CORREDERA GARCIA GILBUENA (AVILA)	REPRODUCTOR JOVEN
Nº CROTAL	Nº GENEALÓGICO	PROPIETARIO ACTUAL		TIPO GANADERIA
ES02081208 5557	IG16027	SANTOS CORREDERA GARCIA GILBUENA (AVILA)		PROGRAMA DE MEJORA

MONTA NATURAL INSEMINACIÓN ARTIFICIAL TRANSFERENCIA DE EMBRIONES

PADRE	ABUELO	BISABUELOS PATERNOS
ESA -IA- 004940351045 40351045	MANOIR -MN- -IA- 008796012823 FR008796012823	CESARHENON 002287033854 GENOISE 002391058137
	ABUELA	BISABUELOS MATERNOS
	AMANDINE 004940350708	TAN 001523176442 ROCKEUSE 004940350032
	MADRE	ABUELO
ZELATI IG07021 ES040808205807	ON DIT -IA- 003615069746 FR003615069746	INDECIS 002293004195 FRANCHON 003690006248
	ABUELA	BISABUELOS MATERNOS
	SUSA TT03047 ES071520199848	MANOLO -IA- 001696122178 IVRESSE 008793007701

CALIFICACIÓN AL DESTETE

FECHA CALIFICACIÓN	DM	DE	AF	CONDICIÓN CORPORAL	DOCILIDAD
29/06/2017	63	78	70	7	Inmóvil

CALIFICACIÓN ADULTA

FECHA CALIFICACIÓN	DM	DE	AF	CR	CONDICIÓN CORPORAL
19/12/2017	77	88	78	70	7

CONTROL DE RENDIMIENTOS

PESO AL NACIMIENTO (KG)	PESO 120 DÍAS (KG)	PESO 210 DÍAS (KG)
44	181	288

VALORACIÓN GENÉTICA DEL ANIMAL (INDICE - FIA BILIDAD)

FN	A-PARTO	POT.CREC.	DM	DE	FOS	LECHE

VALORACIÓN GENÉTICA DEL PADRE (INDICE - FIA BILIDAD)

FN	A-PARTO	POT.CREC.	DM	DE	FOS	LECHE							
91	0,99	106	0,54	112	0,98	113	0,97	112	0,98	81	0,95	96	0,5

VALORACIÓN GENÉTICA DE LA MADRE (INDICE - FIA BILIDAD)

FN	A-PARTO	POT.CREC.	DM	DE	FOS	LECHE							
96	0,55	108	0,36	100	0,36	104	0,39	105	0,42	91	0,36	104	0,35

Centro Testaje	Fecha Inicio	Fecha Final	Peso Inicio	Peso Final	Δ Peso	G.M.D.
Aranjuez nº 67	16/08/2017	07/12/2017	458	678	220	1,947

FICHA DEL ANIMAL

NOMBRE	SEXO	F.NACIMIENTO	CRIADOR	TIPO DE REGISTRO		
MEJORANO	MACHO	24/09/2016	GANADERIA CONCHA PIQUER, C.B. BENALUP-CASAS VIEJAS (CADIZ)	REPRODUCTOR JOVEN		
Nº CROTAL		Nº GENEALÓGICO	PROPIETARIO ACTUAL	TIPO GANADERIA		
ES09010632 0971		HR16036	GANADERIA CONCHA PIQUER, C.B. BENALUP-CASAS VIEJAS (CADIZ)	PROGRAMA DE MEJORA		
MONTA NATURAL <input type="checkbox"/> INSEMINACIÓN ARTIFICIAL <input checked="" type="checkbox"/> TRANSFERENCIA DE EMBRIONES <input type="checkbox"/>						
PADRE		ABUELO		BISABUELOS PATERNOS		
CAMEL 001609403390		ULRICH 002246741783		JOYAU -IA- 001294114730 RAZZIA 002246741507		
		ABUELA		BISABUELOS MATERNOS		
		TETINE 001609402725		RIGOLOT 008712810324 OSEE 001609402272		
		MADRE		ABUELO		BISABUELOS PATERNOS
BLANCA HR09048 ES050103742995		TARTUFFE 008728720565 FR008728720565		RUBIS 800523125 ODILE 008728660065		
		ABUELA		BISABUELOS MATERNOS		
		POTOÑA HR01049 ES020103080066		FARFELU -IA- 003590041262 MIRISTICA HR98037		
		MADRE		ABUELO		BISABUELOS PATERNOS
CALIFICACIÓN AL DESTETE						
FECHA CALIFICACIÓN	DM	DE	AF	CONDICIÓN CORPORAL	DOCILIDAD	
06/06/2017	55	78	55	8	Inmóvil	
CALIFICACIÓN ADULTA						
FECHA CALIFICACIÓN	DM	DE	AF	CR	CONDICIÓN CORPORAL	
20/12/2017	61	78	60	43	7	
CONTROL DE RENDIMIENTOS						
PESO AL NACIMIENTO (KG)		PESO 120 DÍAS (KG)		PESO 210 DÍAS (KG)		
47		214		323		
VALORACIÓN GENÉTICA DEL ANIMAL (INDICE - FIA BILIDAD)						
FN	A-PARTO	POT.CREC.	DM	DE	FOS	LECHE
VALORACIÓN GENÉTICA DEL PADRE (INDICE - FIA BILIDAD)						
FN	A-PARTO	POT.CREC.	DM	DE	FOS	LECHE
90 0,94	102 0,43	127 0,91	103 0,88	113 0,91	70 0,83	96 0,57
VALORACIÓN GENÉTICA DE LA MADRE (INDICE - FIA BILIDAD)						
FN	A-PARTO	POT.CREC.	DM	DE	FOS	LECHE
101 0,26	98 0,11	88 0,19	91 0,27	93 0,34	103 0,21	99 0,12

Centro Testaje	Fecha Inicio	Fecha Final	Peso Inicio	Peso Final	Δ Peso	G.M.D.
Aranjuez nº 67	16/08/2017	07/12/2017	532	710	178	1,575

FICHA DEL ANIMAL

NOMBRE	SEXO	F.NACIMIENTO	CRIADOR		TIPO DE REGISTRO	
MIRLO	MACHO	20/09/2016	MARIO GARCIA JIMENEZ BARCO DE ÁVILA (EL) (AVILA)		REPRODUCTOR JOVEN	
Nº CROTAL	Nº GENEALÓGICO	PROPIETARIO ACTUAL		TIPO GANADERIA		
ES05081208 5538	HGJ16020	MARIO GARCIA JIMENEZ BARCO DE ÁVILA (EL) (AVILA)		PROGRAMA DE MEJORA		
MONTA NATURAL <input checked="" type="checkbox"/>		INSEMINACIÓN ARTIFICIAL <input type="checkbox"/>		TRANSFERENCIA DE EMBRIONES <input type="checkbox"/>		
PADRE		ABUELO		BISABUELOS PATERNOS		
DUQUE AZ11034 ES081520369734		ACCENT -MN- -IA- 008123136127 FR008123136127		TARVIS	001931109225	
				SIBELLE	008121632281	
		ABUELA		BISABUELOS MATERNOS		
		ALBA AZ08003 ES061520301187		OTAN -IA-	001998000189	
				MAJESTE	002296003173	
MADRE		ABUELO		BISABUELOS PATERNOS		
DUDA ZH11002 ES040809455381		VENADO ZH06028 ES090807300317		PARADIS -IA-	002255671789	
				TORTA	ZH04013	
		ABUELA		BISABUELOS MATERNOS		
		SOPA ZH03017 ES060805665816		NAUFRAGO	VG99022	
				MALVA	ZH98004	
CALIFICACIÓN AL DESTETE						
FECHA CALIFICACIÓN	DM	DE	AF	CONDICIÓN CORPORAL	DOCILIDAD	
11/05/2017	75	66	63	7	Marcha	
CALIFICACIÓN ADULTA						
FECHA CALIFICACIÓN	DM	DE	AF	CR	CONDICIÓN CORPORAL	
19/12/2017	80	80	72	70	8	
CONTROL DE RENDIMIENTOS						
PESO AL NACIMIENTO (KG)		PESO 120 DÍAS (KG)		PESO 210 DÍAS (KG)		
46		224		367		
VALORACIÓN GENÉTICA DEL ANIMAL (INDICE - FIA BILIDAD)						
FN	A-PARTO	POT.CREC.	DM	DE	FOS	LECHE
VALORACIÓN GENÉTICA DEL PADRE (INDICE - FIA BILIDAD)						
FN	A-PARTO	POT.CREC.	DM	DE	FOS	LECHE
89	0,8	0 0	0 0	0 0	0 0	0 0
VALORACIÓN GENÉTICA DE LA MADRE (INDICE - FIA BILIDAD)						
FN	A-PARTO	POT.CREC.	DM	DE	FOS	LECHE
104	0,42	103 0,15	95 0,12	96 0,16	94 0,21	106 0,13

Centro Testaje	Fecha Inicio	Fecha Final	Peso Inicio	Peso Final	Δ Peso	G.M.D.
Aranjuez nº 67	16/08/2017	07/12/2017	548	732	184	1,628

FICHA DEL ANIMAL

NOMBRE	SEXO	F.NACIMIENTO	CRADOR	TIPO DE REGISTRO
MAC-MANAMAN	MACHO	19/09/2016	JUAN LUIS MUÑOZ CARRASCO BROZAS (CACERES)	REPRODUCTOR JOVEN
Nº CROTAL	Nº GENEALÓGICO	PROPIETARIO ACTUAL		TIPO GANADERIA
ES04100801 3844	VH16017	JUAN LUIS MUÑOZ CARRASCO ARROYO DE LA LUZ (CACERES)		PROGRAMA DE MEJORA

MONTA NATURAL INSEMINACIÓN ARTIFICIAL TRANSFERENCIA DE EMBRIONES

PADRE	ABUELO	BISABUELOS PATERNOS	
ICONE Z 008715031654 FR008715031654	EMPEREUR 008703201553	TROMPEUR	008703200409
		ADORABLE	008703200781
	ABUELA	BISABUELOS MATERNOS	
	ELODIE Z 008715031219	VOLCAN	001525324878
		BRODEUSE	008715030898
MADRE	ABUELO	BISABUELOS PATERNOS	
HABIBA 002223362789 FR002223362789	DERZOU 002308661078	BELOT	008715030855
		AUTRICHE	002306637824
	ABUELA	BISABUELOS MATERNOS	
	ECORCE 002223362515 23362515	SANDRE	001629597300
		TISANE	002223361864

CALIFICACIÓN AL DESTETE

FECHA CALIFICACIÓN	DM	DE	AF	CONDICIÓN CORPORAL	DOCILIDAD
12/05/2017	85	86	70	8	Inmóvil

CALIFICACIÓN ADULTA

FECHA CALIFICACIÓN	DM	DE	AF	CR	CONDICIÓN CORPORAL
20/12/2017	77	78	68	77	7

CONTROL DE RENDIMIENTOS

PESO AL NACIMIENTO (KG)	PESO 120 DÍAS (KG)	PESO 210 DÍAS (KG)
51	229	385

VALORACIÓN GENÉTICA DEL ANIMAL (INDICE - FIABILIDAD)

FN	A-PARTO	POT.CREC.	DM	DE	FOS	LECHE

VALORACIÓN GENÉTICA DEL PADRE (INDICE - FIABILIDAD)

FN	A-PARTO	POT.CREC.	DM	DE	FOS	LECHE

VALORACIÓN GENÉTICA DE LA MADRE (INDICE - FIABILIDAD)

FN	A-PARTO	POT.CREC.	DM	DE	FOS	LECHE
107 0,54	97 0,21	97 0,48	96 0,46	97 0,55	108 0,4	99 0,25

Centro Testaje	Fecha Inicio	Fecha Final	Peso Inicio	Peso Final	Δ Peso	G.M.D.
Aranjuez nº 67	16/08/2017	07/12/2017	516	736	220	1,947

FICHA DEL ANIMAL

NOMBRE	SEXO	F.NACIMIENTO	CRIADOR	TIPO DE REGISTRO
MANZANARES	MACHO	16/09/2016	GANADERIA CONCHA PIQUER, C.B. BENALUP-CASAS VIEJAS (CADIZ)	REPRODUCTOR CÁRNICO
Nº CROTAL	Nº GENEALÓGICO	PROPIETARIO ACTUAL		TIPO GANADERIA
ES08010632 0969	HR16034	GANADERIA CONCHA PIQUER, C.B. BENALUP-CASAS VIEJAS (CADIZ)		PROGRAMA DE MEJORA

MONTA NATURAL INSEMINACIÓN ARTIFICIAL TRANSFERENCIA DE EMBRIONES

PADRE	ABUELO	BISABUELOS PATERNOS
GRANTORINO -MN- -IA- 005703797665 FR005703797665	BANANIER -IA- 003566422507 FR003566422507	TURBOT 001931148681
		TISANE 003566422063
	ABUELA	BISABUELOS MATERNOS
		ANISSETTE 008758540632
MADRE	ABUELO	BISABUELOS PATERNOS
DAGA HR11071 ES070105957432	VERMEIL -IA- 001627496951 FR001627496951	NAVARIN 002297004012
		PRALINE 001627496559
	ABUELA	BISABUELOS MATERNOS
		RENANCIA HR02066 ES070103051084

CALIFICACIÓN AL DESTETE

FECHA CALIFICACIÓN	DM	DE	AF	CONDICIÓN CORPORAL	DOCILIDAD
06/06/2017	65	80	63	8	Viene tranquilamente

CALIFICACIÓN ADULTA

FECHA CALIFICACIÓN	DM	DE	AF	CR	CONDICIÓN CORPORAL
20/12/2017	80	56	62	47	8

CONTROL DE RENDIMIENTOS

PESO AL NACIMIENTO (KG)	PESO 120 DÍAS (KG)	PESO 210 DÍAS (KG)
45	199	318

VALORACIÓN GENÉTICA DEL ANIMAL (INDICE - FIA BILIDAD)

FN	A-PARTO	POT.CREC.	DM	DE	FOS	LECHE

VALORACIÓN GENÉTICA DEL PADRE (INDICE - FIA BILIDAD)

FN	A-PARTO	POT.CREC.	DM	DE	FOS	LECHE
87 0,97	105 0,45	108 0,95	103 0,93	112 0,95	89 0,9	0 0

VALORACIÓN GENÉTICA DE LA MADRE (INDICE - FIA BILIDAD)

FN	A-PARTO	POT.CREC.	DM	DE	FOS	LECHE
101 0,53	100 0,24	94 0,47	103 0,37	93 0,41	100 0,34	103 0,27

Centro Testaje	Fecha Inicio	Fecha Final	Peso Inicio	Peso Final	Δ Peso	G.M.D.
Aranjuez nº 67	16/08/2017	07/12/2017	490	702	212	1,876

FICHA DEL ANIMAL

NOMBRE	SEXO	F.NACIMIENTO	CRIADOR	TIPO DE REGISTRO
MAGNO	MACHO	08/09/2016	SANTOS CORREDERA GARCIA GILBUENA (AVILA)	REPRODUCTOR JOVEN
Nº CROTAL	Nº GENEALÓGICO	PROPIETARIO ACTUAL		TIPO GANADERIA
ES06081208 5551	IG16021	SANTOS CORREDERA GARCIA GILBUENA (AVILA)		PROGRAMA DE MEJORA

MONTA NATURAL INSEMINACIÓN ARTIFICIAL TRANSFERENCIA DE EMBRIONES

PADRE	ABUELO	BISABUELOS PATERNOS
BANANIER -IA- 003566422507 FR003566422507	TURBOT 001931148681 FR001931148681	PLAN 006502359868 NAPHTA 001997006792
	ABUELA	BISABUELOS MATERNOS
	TISANE 003566422063	LUX 008795009920 PRINCESSE 003566421848
	MADRE	ABUELO
CANTERANA IG10015 ES030808492392	OURSON 002399059285 FR001599059285	JOUEUR 008794000047 FINETTE 002390017095
	ABUELA	BISABUELOS MATERNOS
	SUSA TT03047 ES071520199848	MANOLO -IA- 001696122178 IVRESSE 008793007701

CALIFICACIÓN AL DE SETE					
FECHA CALIFICACIÓN	DM	DE	AF	CONDICIÓN CORPORAL	DOCILIDAD
29/06/2017	63	78	63	6	Inmóvil

CALIFICACIÓN ADULTA					
FECHA CALIFICACIÓN	DM	DE	AF	CR	CONDICIÓN CORPORAL
19/12/2017	71	80	82	67	6

CONTROL DE RENDIMIENTOS		
PESO AL NACIMIENTO (KG)	PESO 120 DÍAS (KG)	PESO 210 DÍAS (KG)
50	163	265

VALORACIÓN GENÉTICA DEL ANIMAL (INDICE - FIA BILIDAD)						
FN	A-PARTO	POT.CREC.	DM	DE	FOS	LECHE

VALORACIÓN GENÉTICA DEL PADRE (INDICE - FIA BILIDAD)													
FN	A-PARTO	POT.CREC.	DM	DE	FOS	LECHE							
89	0,98	118	0,57	105	0,97	94	0,95	117	0,98	90	0,93	109	0,71

VALORACIÓN GENÉTICA DE LA MADRE (INDICE - FIA BILIDAD)													
FN	A-PARTO	POT.CREC.	DM	DE	FOS	LECHE							
95	0,52	109	0,24	96	0,32	97	0,33	106	0,38	94	0,29	101	0,28

Centro Testaje	Fecha Inicio	Fecha Final	Peso Inicio	Peso Final	Δ Peso	G.M.D.
Aranjuez nº 67	16/08/2017	07/12/2017	432	646	214	1,894

FICHA DEL ANIMAL

NOMBRE	SEXO	F.NACIMIENTO	CRIADOR	TIPO DE REGISTRO
MORFEO	MACHO	02/09/2016	JUAN PABLO GARCIA E HIJOS, S.C COLMENAR VIEJO (MADRID)	REPRODUCTOR JOVEN
Nº CROTAL	Nº GENEALÓGICO	PROPIETARIO ACTUAL		TIPO GANADERIA
ES07120291 0718	GA16018	JUAN PABLO GARCIA E HIJOS, S.C COLMENAR VIEJO (MADRID)		PROGRAMA DE MEJORA

MONTA NATURAL INSEMINACIÓN ARTIFICIAL TRANSFERENCIA DE EMBRIONES

PADRE	ABUELO	BISABUELOS PATERNOS	
FERRY 008700671462 FR008700671462	CASANOVA 005703638053	NEUF -IA- 002297004114	OMBRELLE 008703200114
	ABUELA	BISABUELOS MATERNOS	
	UPERETTE 008700670660	PACHA 800523063	RAME 008700670400
MADRE	ABUELO	BISABUELOS PATERNOS	
CAROLINA GA10031 ES061202580431	VALSEUR -IA- -MN- 002216177589 FR002216177589	SENATEUR 006503161834	ROUTINE 002216177180
	ABUELA	BISABUELOS MATERNOS	
	PALMERA GA01011 ES031202233034	HIGHLANDER -IA- 001692111209	INDIANA GA95004

CALIFICACIÓN AL DE SETE

FECHA CALIFICACIÓN	DM	DE	AF	CONDICIÓN CORPORAL	DOCILIDAD
04/04/2017	65	78	63	6	Viene tranquilamente

CALIFICACIÓN ADULTA

FECHA CALIFICACIÓN	DM	DE	AF	CR	CONDICIÓN CORPORAL
20/12/2017	60	84	68	53	6

CONTROL DE RENDIMIENTOS

PESO AL NACIMIENTO (KG)	PESO 120 DÍAS (KG)	PESO 210 DÍAS (KG)
52	195	302

VALORACIÓN GENÉTICA DEL ANIMAL (INDICE - FIABILIDAD)

FN	A-PARTO	POT.CREC.	DM	DE	FOS	LECHE

VALORACIÓN GENÉTICA DEL PADRE (INDICE - FIABILIDAD)

FN	A-PARTO	POT.CREC.	DM	DE	FOS	LECHE							
79	0,93	114	0,42	103	0,91	95	0,88	126	0,9	85	0,81	0	0

VALORACIÓN GENÉTICA DE LA MADRE (INDICE - FIABILIDAD)

FN	A-PARTO	POT.CREC.	DM	DE	FOS	LECHE					
98	0,29	98	0,21	0	89	0,31	109	0,34	100	0,28	0

Centro Testaje	Fecha Inicio	Fecha Final	Peso Inicio	Peso Final	Δ Peso	G.M.D.
Aranjuez nº 67	16/08/2017	07/12/2017	532	722	190	1,681

FICHA DEL ANIMAL

NOMBRE	SEXO	F.NACIMIENTO	CRIADOR	TIPO DE REGISTRO
MARINO	MACHO	28/08/2016	GOLONESTRE GANADERIA, S.L. ARROYOMOLINOS DE LA VERA (CACERES)	REPRODUCTOR CÁRNICO
Nº CROTAL	Nº GENEALÓGICO	PROPIETARIO ACTUAL		TIPO GANADERIA
ES09100840 1576	BED16033	GOLONESTRE GANADERIA, S.L. ARROYOMOLINOS DE LA VERA (CACERES)		PROGRAMA DE MEJORA

MONTA NATURAL INSEMINACIÓN ARTIFICIAL TRANSFERENCIA DE EMBRIONES

PADRE	ABUELO	BISABUELOS PATERNOS	
OIER -IA- YT00012 ES071520062464	HOCO -MN- -IA- 008792011024 ES0015BI8689AH	FESTIN	008790013402
		FAMEUSE	008790002183
	ABUELA	BISABUELOS MATERNOS	
	GUIRLANDE 008791006763 ES021520049779	CHOUCHOU	002987039632
		NOUBA	008777002382
MADRE	ABUELO	BISABUELOS PATERNOS	
BASILISA DP09071 ES001006358071	CIBEAU 001932581508 FR001932581508	NICOT	001997011154
		NENETTE	001997012505
	ABUELA	BISABUELOS MATERNOS	
	VIOLETA DP06025 ES011005055561	NOSTADAMUS	897007949
		STATUE	002223361821

CALIFICACIÓN AL DE SETE

FECHA CALIFICACIÓN	DM	DE	AF	CONDICIÓN CORPORAL	DOCILIDAD
15/05/2017	90	80	70	8	Inmóvil

CALIFICACIÓN ADULTA

FECHA CALIFICACIÓN	DM	DE	AF	CR	CONDICIÓN CORPORAL
19/12/2017	76	66	64	60	8

CONTROL DE RENDIMIENTOS

PESO AL NACIMIENTO (KG)	PESO 120 DÍAS (KG)	PESO 210 DÍAS (KG)
35	206	334

VALORACIÓN GENÉTICA DEL ANIMAL (INDICE - FIABILIDAD)

FN	A-PARTO	POT.CREC.	DM	DE	FOS	LECHE

VALORACIÓN GENÉTICA DEL PADRE (INDICE - FIABILIDAD)

FN	A-PARTO	POT.CREC.	DM	DE	FOS	LECHE							
96	0,89	110	0,48	97	0,84	100	0,78	88	0,83	101	0,72	107	0,83

VALORACIÓN GENÉTICA DE LA MADRE (INDICE - FIABILIDAD)

FN	A-PARTO	POT.CREC.	DM	DE	FOS	LECHE					
103	0,32	97	0,15	0	98	0,24	93	0,28	106	0,21	0

Centro Testaje	Fecha Inicio	Fecha Final	Peso Inicio	Peso Final	Δ Peso	G.M.D.
Aranjuez nº 67	16/08/2017	07/12/2017	580	746	166	1,469

FICHA DEL ANIMAL

NOMBRE	SEXO	F.NACIMIENTO	CRIADOR	TIPO DE REGISTRO
MANANTIAL	MACHO	23/08/2016	FRANCISCO LÓPEZ COLMENAREJO COLMENAR VIEJO (MADRID)	REPRODUCTOR CÁRNICO
Nº CROTAL	Nº GENEALÓGICO	PROPIETARIO ACTUAL		TIPO GANADERIA
ES08120263 2036	HN16013	FRANCISCO LÓPEZ COLMENAREJO COLMENAR VIEJO (MADRID)		PROGRAMA DE MEJORA

MONTA NATURAL INSEMINACIÓN ARTIFICIAL TRANSFERENCIA DE EMBRIONES

PADRE	ABUELO	BISABUELOS PATERNOS	
EPIDEMIA VH12011 ES091006928603	NELSON 002997046993	JEROME	002394011164
		JULIETTE	002994029234
	ABUELA	BISABUELOS MATERNOS	
	ZUMARRAGA VH07002 ES051004980550	TAIN 8097	001931419279
		NAVAJA	MA99062

MADRE	ABUELO	BISABUELOS PATERNOS	
ELIA HN12019 ES071202728807	DIAMANT 002309433712 FR002309433712	MICMAC -MN-	008796005024
		VIGOUREUSE	002304679736
	ABUELA	BISABUELOS MATERNOS	
	BEATA HN09017 ES031202570650	TILLEUL	001203095083
		UVEINTIUNO	HN05021

CALIFICACIÓN AL DESETE

FECHA CALIFICACIÓN	DM	DE	AF	CONDICIÓN CORPORAL	DOCILIDAD
10/04/2017	55	62	48	6	Inmóvil

CALIFICACIÓN ADULTA

FECHA CALIFICACIÓN	DM	DE	AF	CR	CONDICIÓN CORPORAL
20/12/2017	70	50	64	47	7

CONTROL DE RENDIMIENTOS

PESO AL NACIMIENTO (KG)	PESO 120 DÍAS (KG)	PESO 210 DÍAS (KG)
37	172	273

VALORACIÓN GENÉTICA DEL ANIMAL (INDICE - FIABILIDAD)

FN	A-PARTO	POT.CREC.	DM	DE	FOS	LECHE

VALORACIÓN GENÉTICA DEL PADRE (INDICE - FIABILIDAD)

FN	A-PARTO	POT.CREC.	DM	DE	FOS	LECHE
98	0,8	0	0	0	0	0

VALORACIÓN GENÉTICA DE LA MADRE (INDICE - FIABILIDAD)

FN	A-PARTO	POT.CREC.	DM	DE	FOS	LECHE
102	0,49	102	0,19	0	90	0,25
					98	0,29
					103	0,22
						0

Centro Testaje	Fecha Inicio	Fecha Final	Peso Inicio	Peso Final	Δ Peso	G.M.D.
Aranjuez nº 67	16/08/2017	07/12/2017	440	670	230	2,035

FICHA DEL ANIMAL

NOMBRE	SEXO	F.NACIMIENTO	CRIADOR	TIPO DE REGISTRO
MICKEY QL	MACHO	22/08/2016	GANADERIA DEL ARAVALLE, S.L. BARCO DE ÁVILA (EL) (AVILA)	REPRODUCTOR JOVEN
Nº CROTAL	Nº GENEALÓGICO	PROPIETARIO ACTUAL		TIPO GANADERIA
ES06081209 8134	QL16025	GANADERIA DEL ARAVALLE, S.L. BARCO DE ÁVILA (EL) (AVILA)		PROGRAMA DE MEJORA

MONTA NATURAL INSEMINACIÓN ARTIFICIAL TRANSFERENCIA DE EMBRIONES

PADRE	ABUELO	BISABUELOS PATERNOS
BANDIT 008124037469 FR008124037469	ON DIT -IA- 003615069746 FR003615069746	INDECIS 002293004195 FRANCHON 003690006248
	ABUELA	BISABUELOS MATERNOS
	REBELLE 008121231569 21231569	NAPOLEON -IA- 008797013359 GAMINE 008191110893
	MADRE	ABUELO
DUQUESA QL11010 ES050809465433	ZABURDON QL07001 ES030807737712	PARADIS -IA- 002255671789 TURKESA AZ04003
	ABUELA	BISABUELOS MATERNOS
	SUSANA JC03011 ES021520204507	POPEYE YT01032 OLGA JC00002

CALIFICACIÓN AL DESTETE

FECHA CALIFICACIÓN	DM	DE	AF	CONDICIÓN CORPORAL	DOCILIDAD
18/05/2017	58	46	70	6	Viene tranquilamente

CALIFICACIÓN ADULTA

FECHA CALIFICACIÓN	DM	DE	AF	CR	CONDICIÓN CORPORAL
19/12/2017	60	86	54	63	6

CONTROL DE RENDIMIENTOS

PESO AL NACIMIENTO (KG)	PESO 120 DÍAS (KG)	PESO 210 DÍAS (KG)
38	198	322

VALORACIÓN GENÉTICA DEL ANIMAL (INDICE - FIABILIDAD)

FN	A-PARTO	POT.CREC.	DM	DE	FOS	LECHE

VALORACIÓN GENÉTICA DEL PADRE (INDICE - FIABILIDAD)

FN	A-PARTO	POT.CREC.	DM	DE	FOS	LECHE
91 0,97	125 0,58	106 0,95	117 0,92	103 0,95	78 0,88	104 0,72

VALORACIÓN GENÉTICA DE LA MADRE (INDICE - FIABILIDAD)

FN	A-PARTO	POT.CREC.	DM	DE	FOS	LECHE
94 0,48	110 0,2	96 0,3	0	0	0	100 0,22

Centro Testaje	Fecha Inicio	Fecha Final	Peso Inicio	Peso Final	Δ Peso	G.M.D.
Aranjuez nº 68	07/11/2017	28/02/2018	538	672	134	1,522

CALENDARIO OFICIAL DE CERTÁMENES DE GANADO SELECTO 2018

➤ **21 al 23 de Septiembre. SARIÑENA (Huesca)**

❖ EXPOSICIÓN RAZA LIMUSINA

➤ **27 de Septiembre al 3 de Octubre. ZAFRA (Badajoz)**

❖ EXPOSICIÓN RAZA LIMUSINA

❖ Concurso Regional de Extremadura

❖ SUBASTA DE MACHOS 1 DE OCTUBRE

➤ **19 al 21 de Octubre. COLMENAR VIEJO (Madrid)**

❖ EXPOSICIÓN RAZA LIMUSINA

❖ Concurso Regional de Madrid

❖ SUBASTA DE MACHOS 21 DE OCTUBRE

➤ **25 al 28 de Octubre. ALBALÁ (Cáceres)**

❖ EXPOSICIÓN RAZA LIMUSINA

➤ **9 al 11 de Noviembre. JEREZ DE LA FRONTERA (Cádiz)**

❖ EXPOSICIÓN RAZA LIMUSINA

❖ SUBASTA DE MACHOS 11 DE NOVIEMBRE

➤ **15 al 18 de Noviembre. TRUJILLO (Cáceres)**

❖ EXPOSICIÓN RAZA LIMUSINA

❖ SUBASTA DE MACHOS 18 DE NOVIEMBRE